

Karavade,Eesha (2369) Melawan Zhao,Xue (2474)

Ronde ke-3

16th Asian Games Team Women Guangzhou CHN

Pertandingan antara Karavade,Eesha dengan elorating (2369) yang menggunakan buah putih melawan Zhao,Xue dengan elorating (2474) yang menggunakan buah hitam pada ronde ke-3 yang berlangsung di 16th Asian Games Team Women Guangzhou CHN, pada tanggal 20-11-2010. Langkah - langkah selengkapnya pada pertandingan tersebut adalah sebagai berikut :

1.d4 Nf6 2.c4 e6 3.Nc3 Bb4 4.Nf3 c5 5.g3 cxd4 6.Nxd4 Ne4 7.Qd3 Bxc3+
8.bxc3 Nc5 9.Qe3 d6 10.Bg2 00 11.00 e5 12.Nb3 Qc7 13.Ba3 Nba6 14.Rfd1
Be6 15.Bd5 Rae8 16.Bxc5 dxc5 17.Bxe6 Rxe6 18.Rd5 b6 19.Rad1 Nb8 20.Nd2
f5 21.Nf3 Rfe8 22.Qd2 h6 23.Rd8 Qf7 24.Qd5 Nc6 25.Rxe8+ Qxe8 26.e4 fxe4
27.Qxe4 Qg6 28.Qxg6 Rxg6 29.Rd5 Re6 30.Nd2 e4 31.Nf1 Kf7 32.Ne3 Re5
33.Rd7+ Re7 34.Rxe7+ Kxe7 35.Nf1 Ke6 36.Nd2 Ke5 37.Kf1 g5 38.h3 Ne7
39.Ke2 Nf5 40.Nf1 h5 41.Ne3 Nd6 42.Kd2 Ke6 43.Ke2 Kf6 44.Nd5+ Ke5
45.Ne3 Ke6 46.Ke1 Nf7 47.Nf1 Kf5 48.Ke2 Ke5 49.Nd2 Nd6 50.Ke1 e3
51.fxe3 Ne4 52.Nxe4 Kxe4 53.Ke2 g4 54.h4 a6 55.a3 a5 56.a4 Kf5 57.Kd3 Ke5
58.e4 Kf6 59.Ke3 Ke5 60.Kd3 Kf6 61.Ke3 Ke5 62.Kd3

Pertandingan ini diawali oleh Karavade,Eesha dengan langkah d4 yang dijawab oleh Zhao,Xue dengan f6. Partai ini menggunakan teknik Pembukaan Hindia Nimzo , partai berakhir remis karena walaupun putih unggul satu buah namun putih tidak bisa memajukan buahnya tersebut dan rajanya tidak bisa masuk ke daerah hitam. (Lihat gambar pada halaman berikutnya)

Kodisi Awal Permainan :

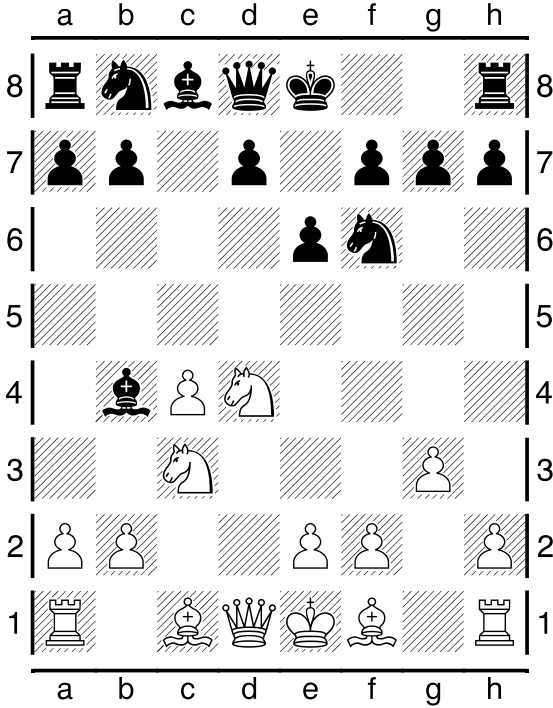

Pertengahan Permainan :

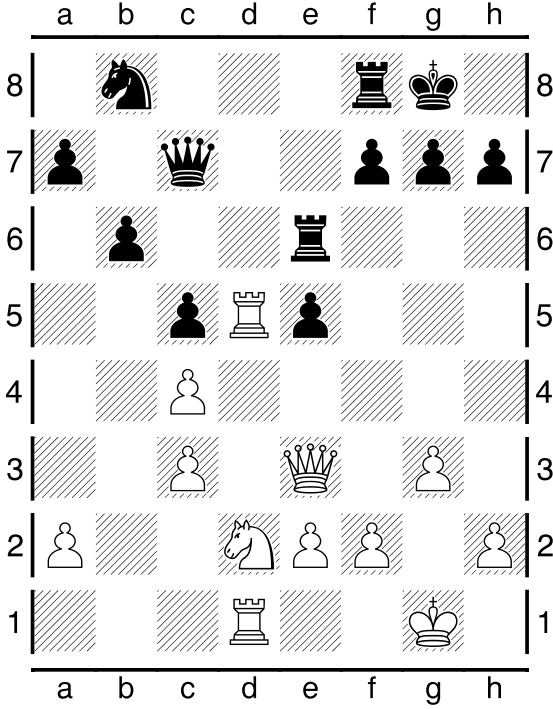

Pertengahan Permainan :

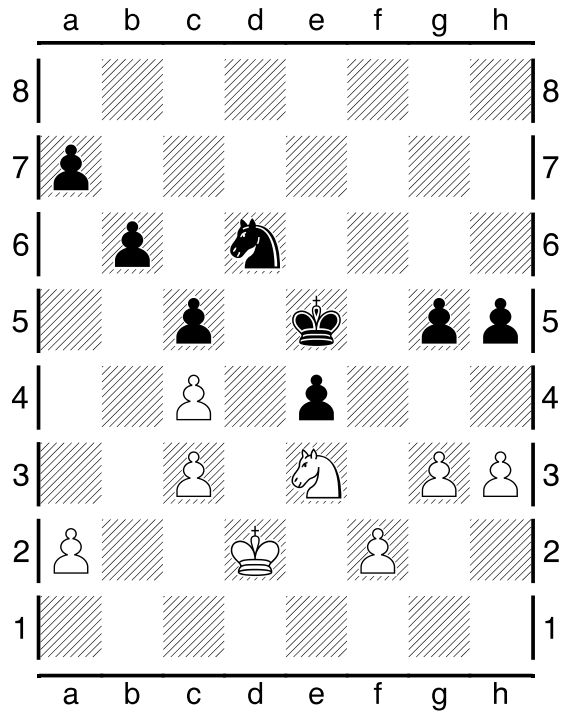

Kondisi Akhir Permainan :

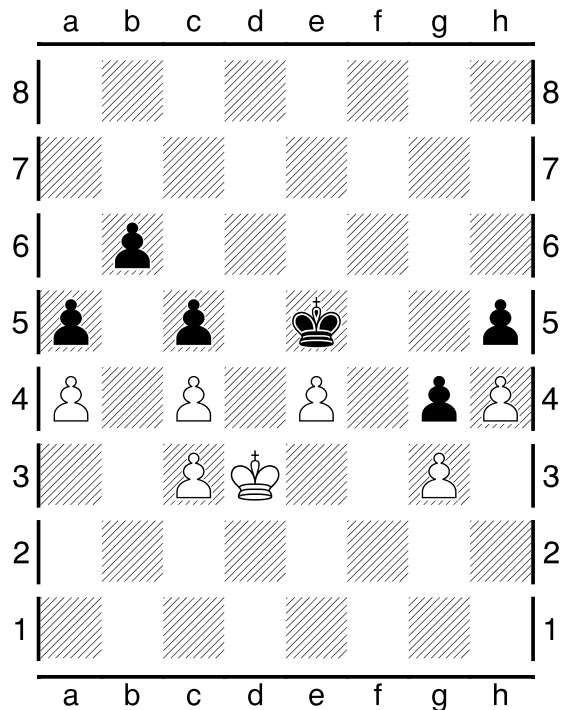

Pada pertandingan (ronde ke-3) ini, dimenangkan oleh Karavade,Eesha.