

Karavade,Eesha (2369) Melawan Sabirova,Olga (2205)

Ronde ke-2

16th Asian Games Team Women Guangzhou CHN

Pertandingan antara Karavade,Eesha dengan elorating (2369) yang menggunakan buah putih melawan Sabirova,Olga dengan elorating (2205) yang menggunakan buah hitam pada ronde ke-2 yang berlangsung di 16th Asian Games Team Women Guangzhou CHN, pada tanggal 19-11-2010. Langkah - langkah selengkapnya pada pertandingan tersebut adalah sebagai berikut :

1.d4 f5 2.g3 g6 3.Bg2 Nf6 4.Nf3 Bg7 5.00 00 6.b3 d6 7.Bb2 Na6 8.c4 c6
9.Nc3 Qe8 10.Qd2 e5 11.dxe5 dxe5 12.e4 f4 13.Ba3 Rf7 14.Rad1 Nh5 15.Ng5
Rd7 16.Qc2 h6 17.Nf3 g5 18.Rxd7 Bxd7 19.Rd1 Bf6 20.Bd6 Rd8 21.c5 Bg4
22.h3 Bxf3 23.Bxf3 Ng7 24.Qe2 Qf7 25.Kh2 Nc7 26.gxf4 gxf4 27.Rg1 Kh8
28.Qc4 Qxc4 29.bxc4 Nce8 30.Rd1 Nxd6 31.Rxd6 Rxd6 32.cxd6 Ne6 33.Na4
b6 34.Bg4 Nd4 35.c5 b5 36.Nb6 Kg7 37.Kg2 a5 38.Kf1 a4 39.Ke1 Kf7
40.Bh5+ Ke6 41.Bg4+ Kf7 42.Bh5+ Ke6 43.Kd2 Bd8 44.Bg4+ Kf7 45.Bh5+
Ke6 46.Bg4+ Kf7 47.Bh5+ Ke6 48.Bg4+

Pertandingan ini diawali oleh Karavade,Eesha dengan langkah d4 yang dijawab oleh Sabirova,Olga dengan f5. Partai ini menggunakan teknik Pembukaan Pertahanan Belanda , partai berakhir remis karena gajah putih menskak bolak-balik raja hitam. (Lihat gambar pada halaman berikutnya)

Kodisi Awal Permainan :

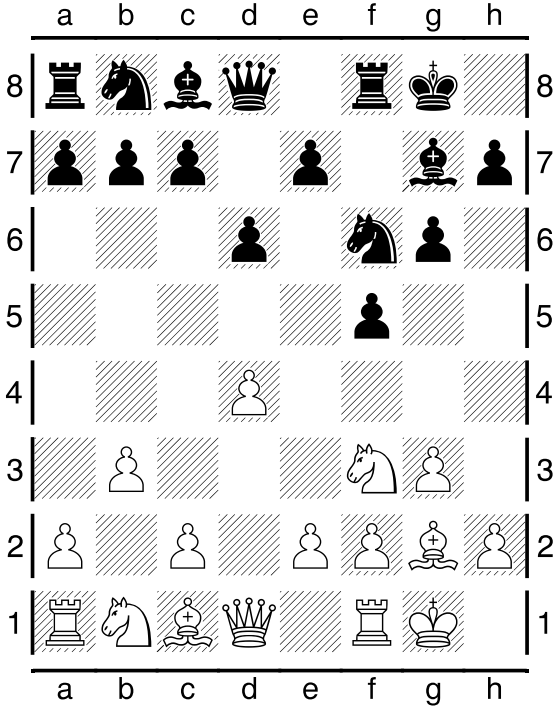

Pertengahan Permainan :

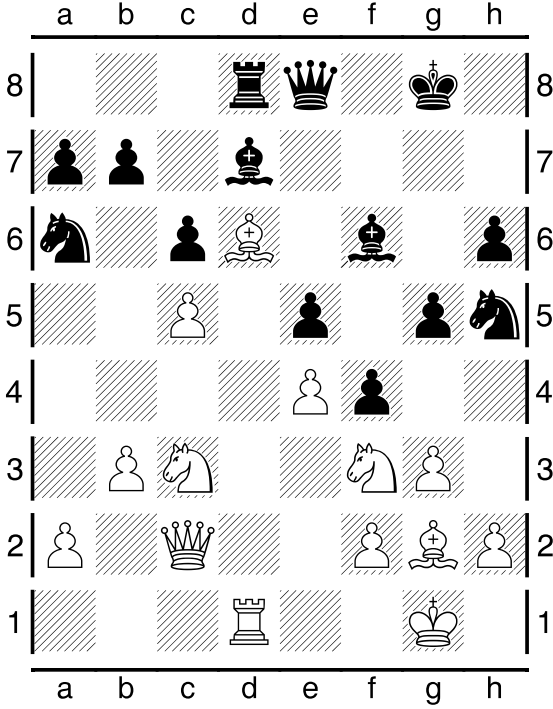

Pertengahan Permainan :

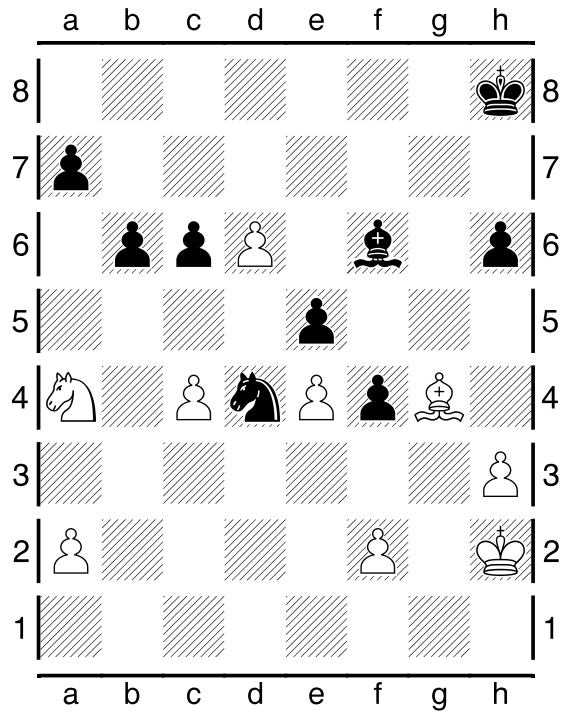

Kondisi Akhir Permainan :

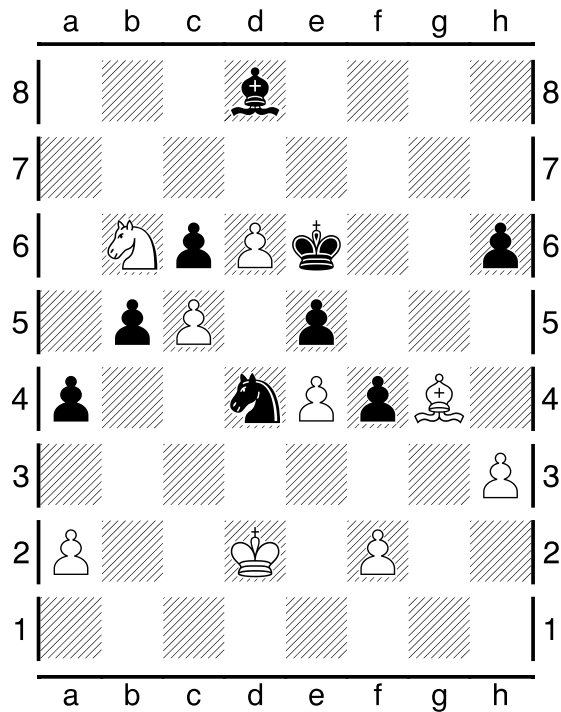

Pada pertandingan (ronde ke-2) ini, dimenangkan oleh Karavade,Eesha.