

Karavade,Eesha (2369) Melawan Hamrakulova,Yulduz (2180)

Ronde ke-1

16th Asian Games Team Final Women Guangzhou CHN

Pertandingan antara Karavade,Eesha dengan elorating (2369) yang menggunakan buah putih melawan Hamrakulova,Yulduz dengan elorating (2180) yang menggunakan buah hitam pada ronde ke-1 yang berlangsung di 16th Asian Games Team Final Women Guangzhou CHN, pada tanggal 25-11-2010. Langkah - langkah selengkapnya pada pertandingan tersebut adalah sebagai berikut :

1.d4 Nf6 2.c4 e6 3.g3 d5 4.Nf3 Bb4+ 5.Bd2 a5 6.Bg2 dxc4 7.Na3 Bxa3 8.bxa3 b5 9.a4 c6 10.axb5 cxb5 11.a4 c3 12.Bxc3 b4 13.Bd2 Bb7 14.00 Nbd7 15.Qb3 00 16.Bf4 Qb6 17.Rac1 Rac8 18.Ne5 Bxg2 19.Kxg2 Nxe5 20.Bxe5 Nd5 21.e4 Nc3 22.d5 Nxe4 23.dxe6 Rxc1 24.exf7+ Rxf7 25.Rxc1 Qxf2+ 26.Kh1 Qf5 27.Bf4 g5 28.Be3 Qf3+ 29.Kg1 Nc3

Pertandingan ini diawali oleh Karavade,Eesha dengan langkah d4 yang dijawab oleh Hamrakulova,Yulduz dengan f6. Partai ini menggunakan teknik Pembukaan Hindia Bogo Catalan , putih menyerah karena dalam beberapa langkah lagi raja putih akan diskak mat oleh hitam atau terpaksa putih mengorbankan materi untuk menyelamatkan rajanya. (Lihat gambar pada halaman berikutnya)

Kodisi Awal Permainan :

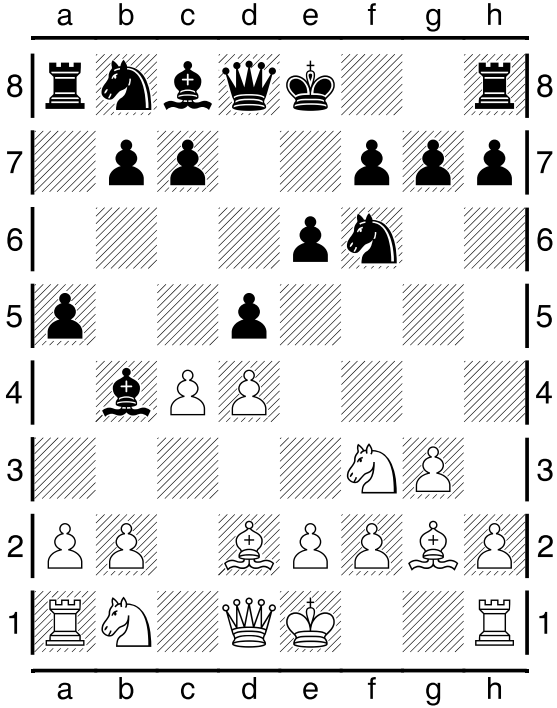

Pertengahan Permainan :

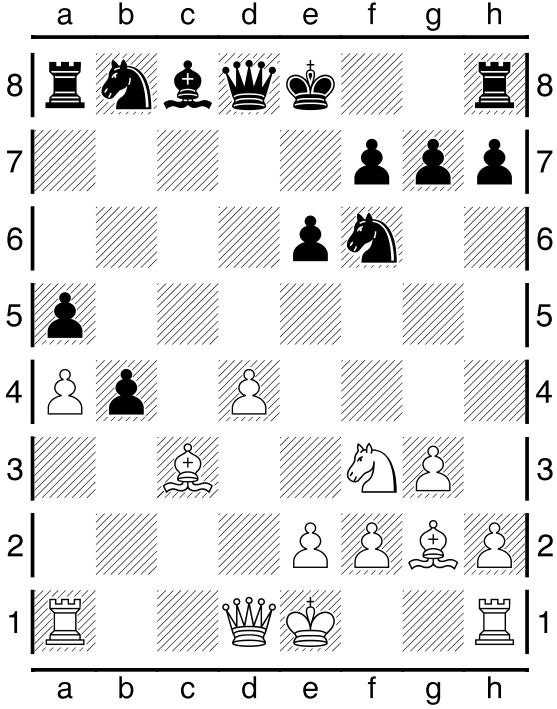

Pertengahan Permainan :

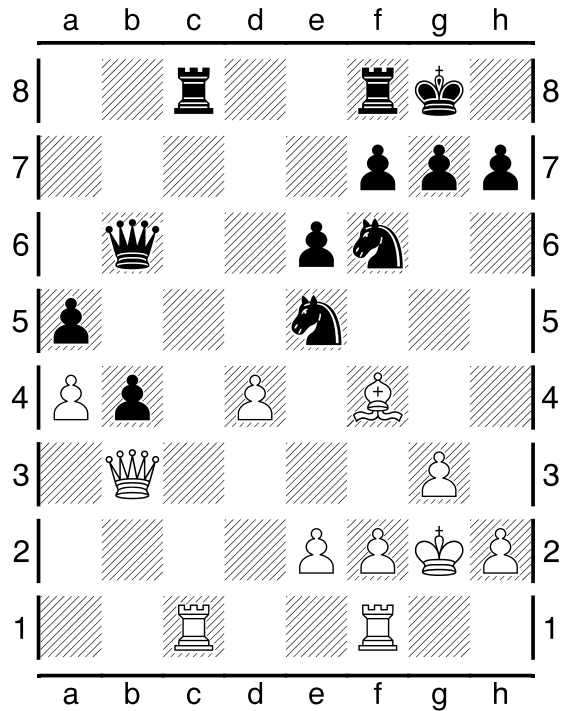

Kondisi Akhir Permainan :

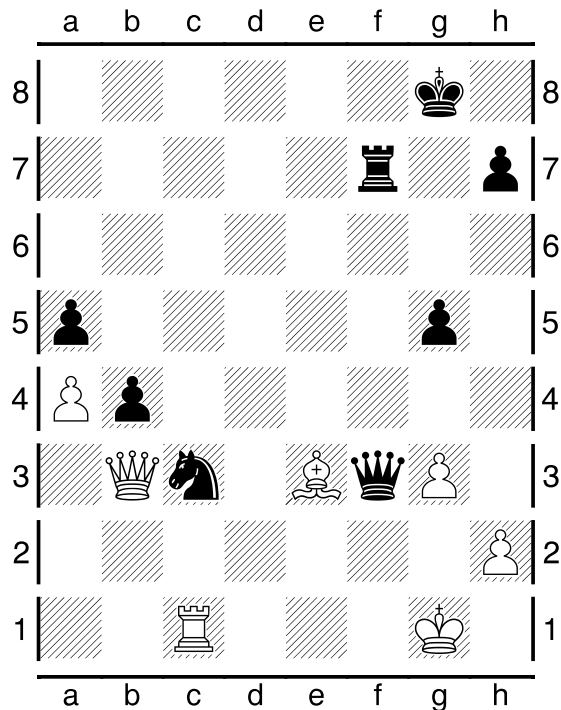

Pada pertandingan (ronde ke-1) ini, dimenangkan oleh Hamrakulova, Yulduz .