

## **Ju,Wenjun (2524) Melawan Tania,Sachdev (2385)**

### **Ronde ke-3**

16th Asian Games Team Women Guangzhou CHN

Pertandingan antara Ju,Wenjun dengan elorating (2524) yang menggunakan buah putih melawan Tania,Sachdev dengan elorating (2385) yang menggunakan buah hitam pada ronde ke-3 yang berlangsung di 16th Asian Games Team Women Guangzhou CHN, pada tanggal 20-11-2010. Langkah - langkah selengkapnya pada pertandingan tersebut adalah sebagai berikut :

1.c4 e5 2.Nc3 Nf6 3.g3 d5 4.cxd5 Nxd5 5.Bg2 Nb6 6.Nf3 Nc6 7.00 Be7 8.a3 Be6 9.d3 00 10.b4 a5 11.b5 Nd4 12.Rb1 f6 13.Nd2 Qc8 14.e3 Nf5 15.Qc2 Rd8 16.Bb2 Nd6 17.Rfc1 Qd7 18.a4 Ne8 19.Bxb7 Rab8 20.Be4 f5 21.Bc6 Qxd3 22.Qxd3 Rxd3 23.Nf3 Bf6 24.Ne2 Nc4 25.Rxc4 Bxc4 26.Nxe5 Ba2 27.Ra1 Bxe5 28.Bxe5 Bb3 29.Nd4 Kf8 30.Nxb3 Rxb3 31.Rd1 Rb4

Pertandingan ini diawali oleh Ju,Wenjun dengan langkah c4 yang dijawab oleh Tania,Sachdev dengan e5. Partai ini menggunakan teknik Pembukaan Inggris , partai berakhir remis karena meskipun hitam unggul kualitas namun masih sulit untuk menang. (Lihat gambar pada halaman berikutnya)

Kodisi Awal Permainan :

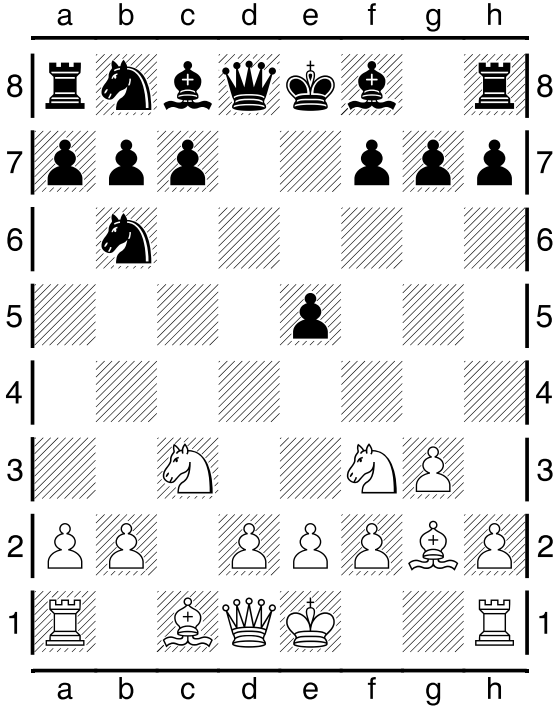

Pertengahan Permainan :

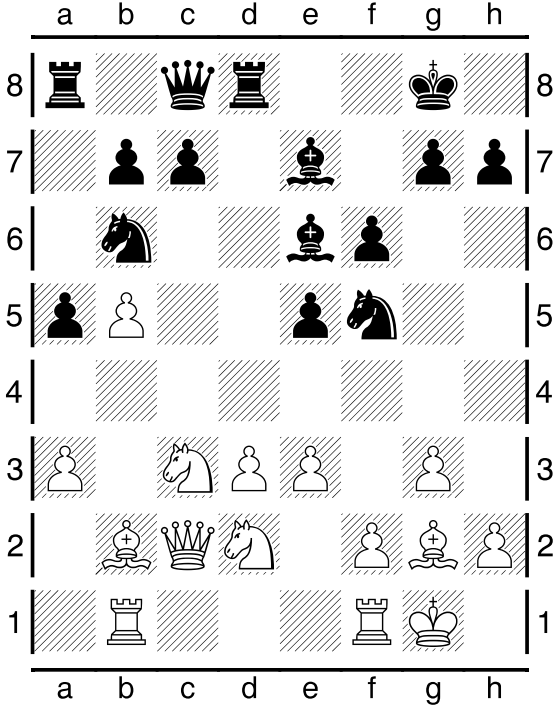

Pertengahan Permainan :

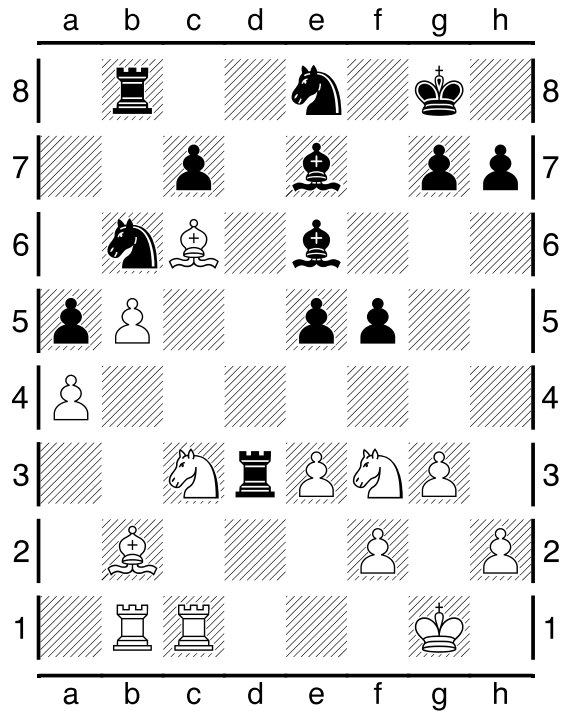

Kondisi Akhir Permainan :

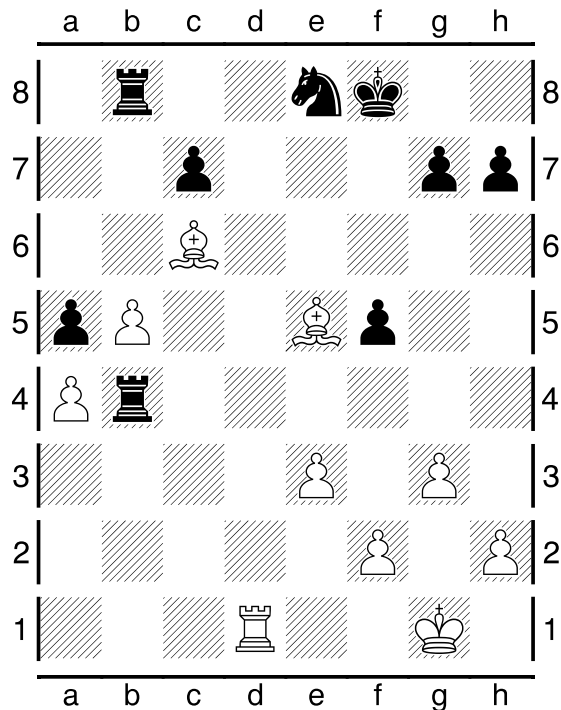

Pada pertandingan (ronde ke-3) ini, dimenangkan oleh Ju,Wenjun.