

Ibrahim,Delbak Ismael (1929) Melawan Boshra,Alshaeby (1807)

Ronde ke-2

16th Asian Games Rapid Women Guangzhou CHN

Pertandingan antara Ibrahim,Delbak Ismael dengan elorating (1929) yang menggunakan buah putih melawan Boshra,Alshaeby dengan elorating (1807) yang menggunakan buah hitam pada ronde ke-2 yang berlangsung di 16th Asian Games Rapid Women Guangzhou CHN, pada tanggal 13-11-2010. Langkah - langkah selengkapnya pada pertandingan tersebut adalah sebagai berikut :

1.e4 c5 2.Nc3 Nc6 3.f4 e6 4.Nf3 d5 5.Bb5 d4 6.Bxc6+ bxc6 7.Nb1 Nf6 8.d3 Be7 9.00 Ba6 10.b3 Qc7 11.Na3 00 12.Ne5 Bb5 13.Nac4 a5 14.a4 Bxc4 15.Nxc4 Rfe8 16.Bd2 Bd8 17.Qe1 Qe7 18.Qd1 Qc7 19.Qe1 Qe7 20.Bxa5 Bxa5 21.Nxa5 Ng4 22.Nc4 Nf6 23.Qd2 Qc7 24.Rf3 Nd7 25.Raf1 f6 26.f5 Ne5 27.Nxe5 Qxe5 28.fxe6 Qxe6 29.Rf5 c4 30.Rb1 cxb3 31.cxb3 Reb8 32.Qc2 Rb8 33.Rc5 Rab8 34.Rc4 Qd6 35.a5 Ra6 36.b4 Rb5 37.Qb2 Raxa5 38.Rxd4 Qb8 39.Qb3+ Kh8 40.Qc4 Qb6 41.Rc1 Ra8 42.Kf1 Rc8 43.Ke2 f5 44.Rf1 fxe4 45.Rxe4 Rg5 46.g3 Rh5 47.h4 Ra8 48.Qf7 g6 49.Re8+ Rxe8+ 50.Qxe8+ Kg7 51.Rf7+ Kh6

Pertandingan ini diawali oleh Ibrahim,Delbak Ismael dengan langkah e4 yang dijawab oleh Boshra,Alshaeby dengan c5. Partai ini menggunakan teknik Pembukaan sicilia tertutup , ancaman putih di sayap raja sulit untuk dibendung sehingga hitam akhirnya kalah .. (Lihat gambar pada halaman berikutnya)

Kodisi Awal Permainan :

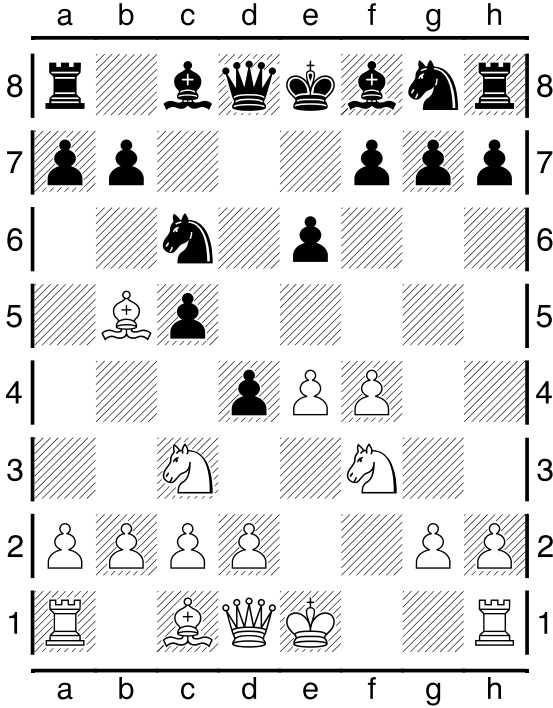

Pertengahan Permainan :

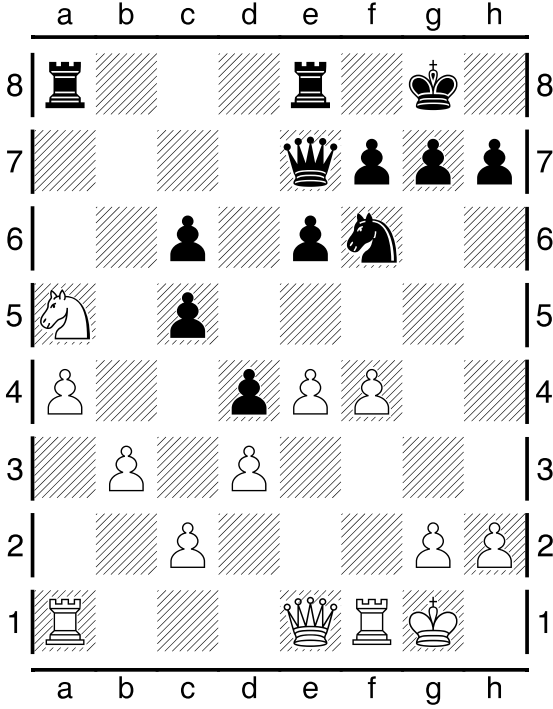

Pertengahan Permainan :

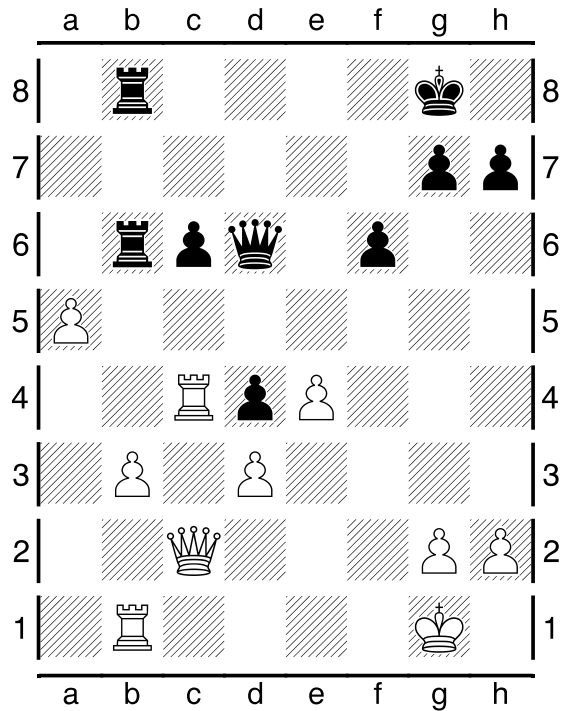

Kondisi Akhir Permainan :

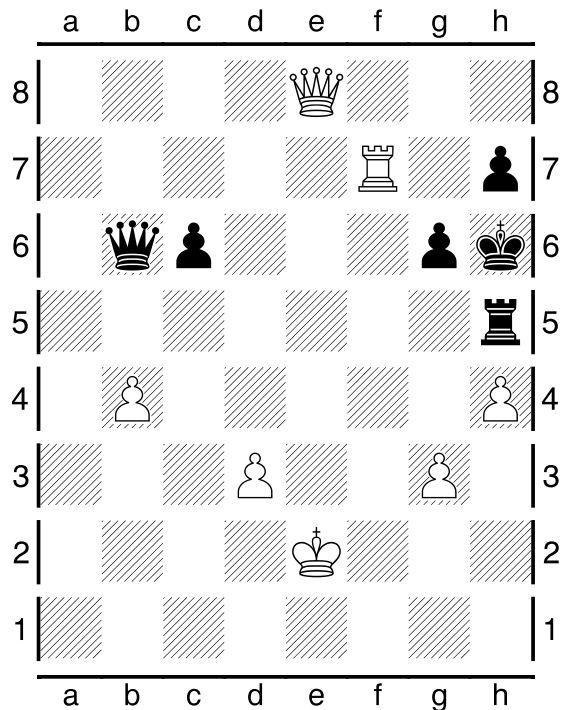

Pada pertandingan (ronde ke-2) ini, dimenangkan oleh Ibrahim,Delbak Ismael.