

**Ibrahim,Delbak Ismael (1929) Melawan Bakri,Alia Anin Azwa
(1953)**

Ronde ke-9

16th Asian Games Rapid Women Guangzhou CHN

Pertandingan antara Ibrahim,Delbak Ismael dengan elorating (1929) yang menggunakan buah putih melawan Bakri,Alia Anin Azwa dengan elorating (1953) yang menggunakan buah hitam pada ronde ke-9 yang berlangsung di 16th Asian Games Rapid Women Guangzhou CHN, pada tanggal 16-11-2010. Langkah - langkah selengkapnya pada pertandingan tersebut adalah sebagai berikut :

1.e4 e6 2.d3 d5 3.Nd2 Nf6 4.Ngf3 Be7 5.g3 c5 6.Bg2 Nc6 7.00 00 8.Re1 Qc7
9.e5 Nd7 10.Qe2 b6 11.c3 Ba6 12.Nf1 Rac8 13.Bf4 Qd8 14.h4 d4 15.c4 b5
16.b3 bxc4 17.bxc4 Qa5 18.h5 Rfe8 19.N1h2 Qa4 20.Ng4 Nb4 21.Ng5 Qc2
22.Be4 Bxg5 23.Bxg5 Qxe2 24.Rxe2 Nc6 25.Bf4 Ne7 26.Rb2 Rb8 27.Rab1
Rxb2 28.Rxb2 h6 29.Bd2 Rb8 30.Rxb8+ Nxb8 31.f4 Nd7 32.Nf2 Nb6 33.g4
Bc8 34.Bf3 Bd7 35.Ne4 Bc6 36.Kf2 Nd7 37.Bc1 Ba4 38.Ba3 Nc6 39.Nxc5
Nxc5 40.Bxc5 a6 41.a3 g6 42.hxg6 fxg6 43.Bxd4 Kf7 44.Bc5 Bd1 45.Bb4 h5
46.g5 Bc2 47.Ke3 Bb3 48.d4 Ke8 49.Kd3 Kd7 50.Be1 Bd1 51.Kc3 Bxf3 52.d5
Be2

Pertandingan ini diawali oleh Ibrahim,Delbak Ismael dengan langkah e4 yang dijawab oleh Bakri,Alia Anin Azwa dengan e6. Partai ini menggunakan teknik Pembukaan Serangan Hindia Raja, pada posisi akhir sebenarnya hitam unggul satu perwira namun kemungkinan besar karena kalah waktu sehingga partai ini dimenangkan oleh putih. (Lihat gambar pada halaman berikutnya)

Kodisi Awal Permainan :

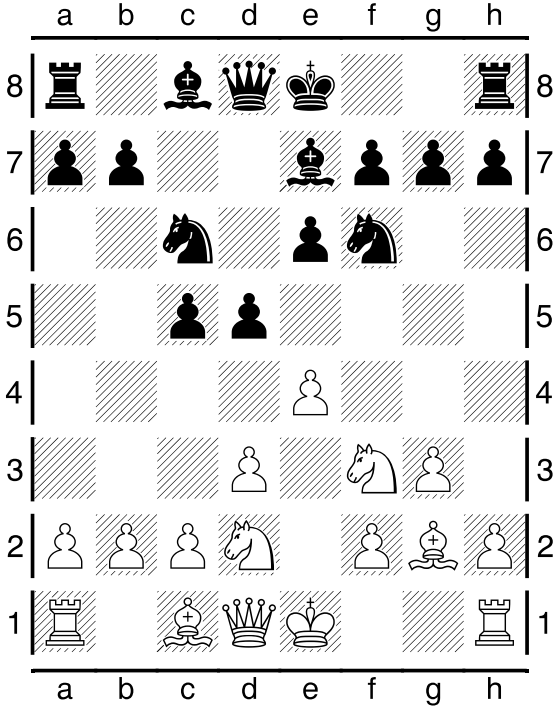

Pertengahan Permainan :

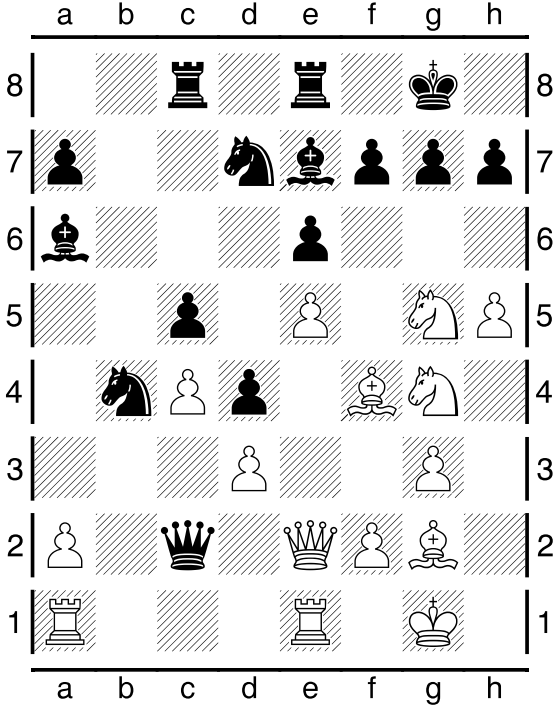

Pertengahan Permainan :

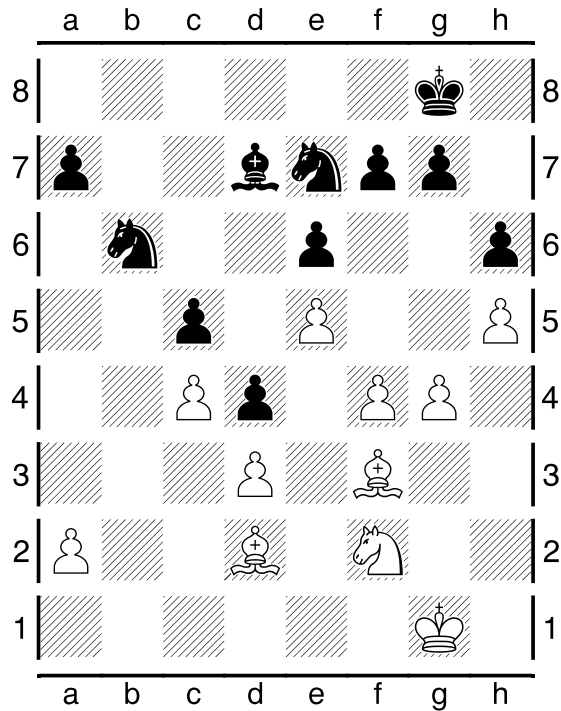

Kondisi Akhir Permainan :

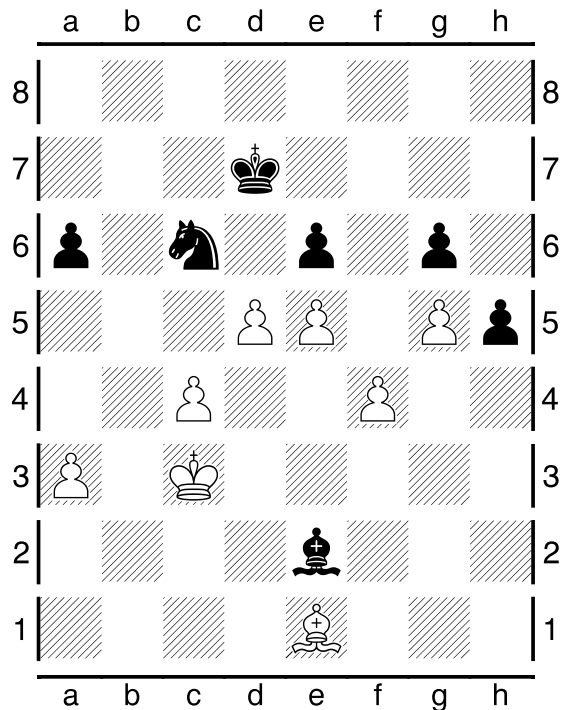

Pada pertandingan (ronde ke-9) ini, dimenangkan oleh Ibrahim, Delbak Ismael.