

## **Hoang,Thi Bao Tram (2271) Melawan Hou,Yifan (2591)**

### **Ronde ke-1**

16th Asian Games Team Final Women Guangzhou CHN

Pertandingan antara Hoang,Thi Bao Tram dengan elorating (2271) yang menggunakan buah putih melawan Hou,Yifan dengan elorating (2591) yang menggunakan buah hitam pada ronde ke-1 yang berlangsung di 16th Asian Games Team Final Women Guangzhou CHN, pada tanggal 25-11-2010. Langkah - langkah selengkapnya pada pertandingan tersebut adalah sebagai berikut :

1.d4 d5 2.Nf3 Nf6 3.c4 e6 4.Nc3 Bb4 5.cxd5 exd5 6.Bg5 h6 7.Bh4 c5 8.e3 c4  
9.Qc2 Nc6 10.Be2 g5 11.Bg3 Ne4 12.00 Bxc3 13.bxc3 Bf5 14.Qb2 Qb6  
15.Qa3 Qa5 16.Qxa5 Nxa5 17.Rfc1 Kd7 18.Bd1 a6 19.Bc2 f6 20.Nd2 Rae8  
21.Nf1 Re6 22.Rab1 Bh7 23.Rb2 b5 24.Bd1 Rb6 25.h3 Nc6 26.a3 a5 27.f3  
Nxc3 28.Nxc3 b4 29.e4 b3 30.exd5 Ne7 31.Be2 Rc8 32.Ne4 Bxe4 33.fxe4 f5  
34.Bf3 fxe4 35.Bg4+ Kc7 36.Bxc8 Kxc8 37.d6 Nd5 38.Kf1 Rxd6 39.Rf2 Rb6  
40.Ke1 Nf4 41.Kd2 Re6 42.Re1 Kd7 43.g3 Nd5 44.Rf7+ Kc6 45.Rf8 e3+  
46.Kc1 Nxc3 47.Ra8 Kb5 48.Rc8 Na4 49.d5 Re5 50.d6 Nc5 51.Kb2 e2 52.Kc3  
Re3+ 53.Kd2 Rd3+ 54.Kxe2 Rxd6 55.Rc1 b2 56.Rb1 c3 57.Rb8+ Kc4 58.Rf1  
Ne4 59.Rff8 Nd2 60.Rfc8+ Kd4 61.Kd1 b1Q+ 62.Rxb1 Nxb1 63.Kc2 Nxa3+

Pertandingan ini diawali oleh Hoang,Thi Bao Tram dengan langkah d4 yang dijawab oleh Hou,Yifan dengan d5. Partai ini menggunakan teknik Pembukaan Gambit Menteri Ditolak varian Pertahanan Ragozin , putih menyerah karena putih sudah kalah banyak materi dan sebentar lagi buah hitam dapat dipromosikan. (Lihat gambar pada halaman berikutnya)

Kodisi Awal Permainan :

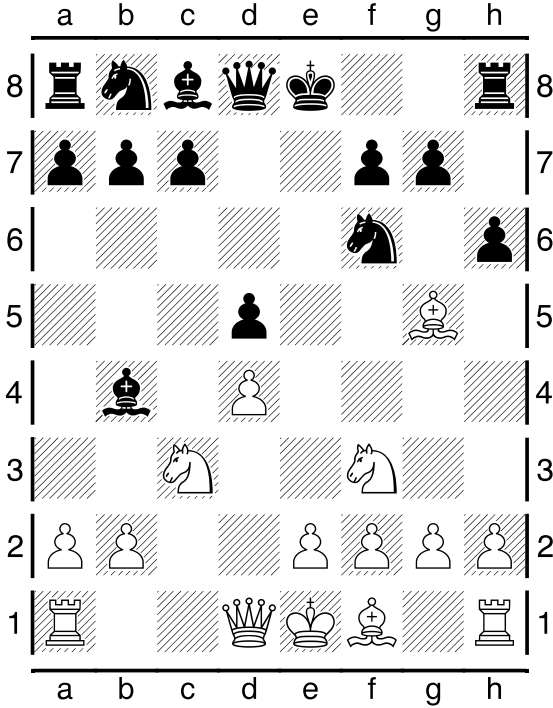

Pertengahan Permainan :

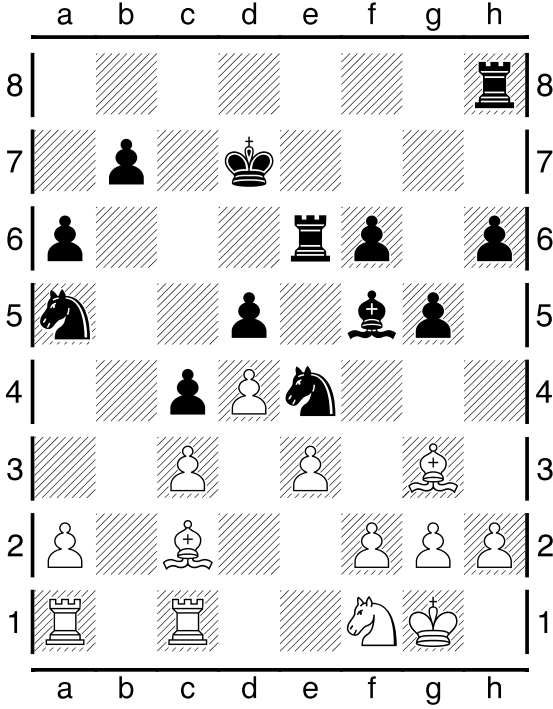

Pertengahan Permainan :

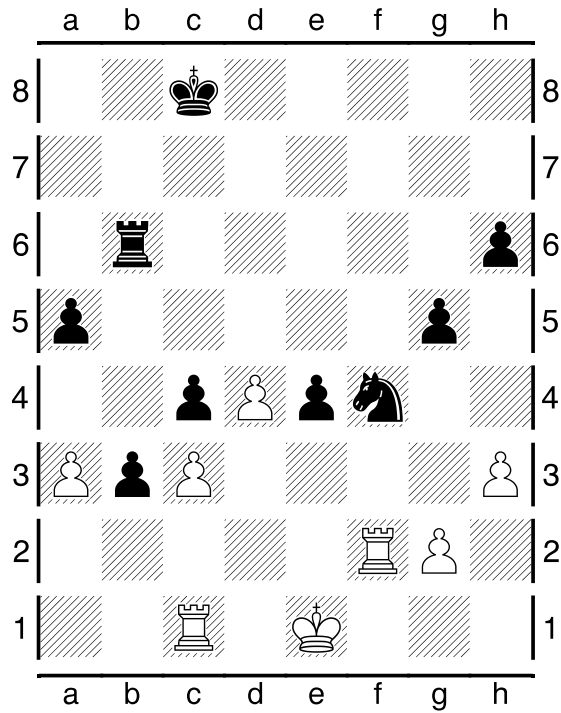

Kondisi Akhir Permainan :

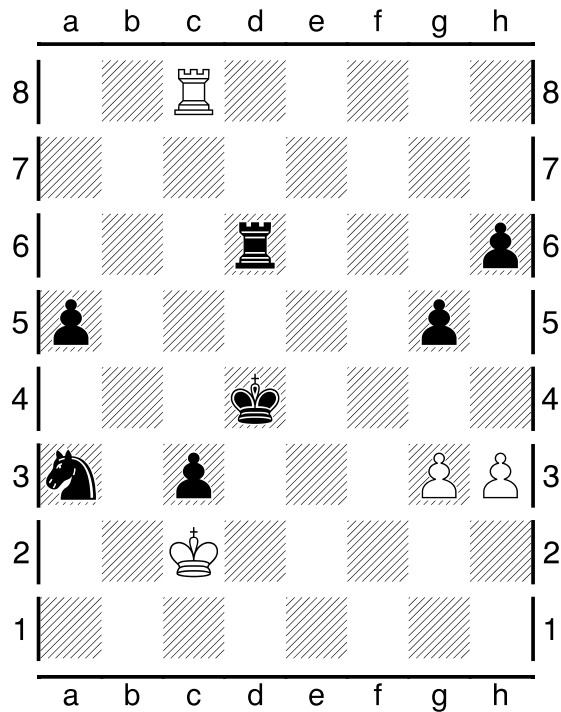

Pada pertandingan (ronde ke-1) ini, dimenangkan oleh Hou, Yifan .