

Harika,Dronavalli (2525) Melawan Sultana,Sharmin Shirin (1998)

Ronde ke-1

16th Asian Games Rapid Women Guangzhou CHN

Pertandingan antara Harika,Dronavalli dengan elorating (2525) yang menggunakan buah putih melawan Sultana,Sharmin Shirin dengan elorating (1998) yang menggunakan buah hitam pada ronde ke-1 yang berlangsung di 16th Asian Games Rapid Women Guangzhou CHN, pada tanggal 13-11-2010. Langkah - langkah selengkapnya pada pertandingan tersebut adalah sebagai berikut :

1.Nf3 d5 2.c4 c6 3.d4 Nf6 4.Nc3 dxc4 5.a4 Bf5 6.e3 e6 7.Bxc4 Bb4 8.Ne5 Nbd7 9.Nxd7 Qxd7 10.f3 Rd8 11.00 00 12.Qb3 Qe7 13.Rd1 a5 14.e4 Bg6 15.Be3 e5 16.d5 Nd7 17.Rac1 Kh8 18.Na2 Bc5 19.Bxc5 Nxc5 20.Qa3 cxd5 21.Bxd5 b6 22.b4 Ne6 23.Bxe6 Qxe6 24.b5 Rxd1+ 25.Rxd1 Rc8 26.Nc3 f5 27.Qd6 Bf7 28.Qxe6 Bxe6 29.exf5 Bxf5 30.Rd6 h6 31.Nd5 Rc1+ 32.Kf2 Ra1 33.Nxb6 Bc2 34.Rd8+ Kh7 35.Ra8 Ra2 36.Rxa5 Bxa4+ 37.Kg3 Bb3 38.Rxa2 Bxa2 39.Nd7 Bc4 40.b6 Bd5 41.Nc5 g5 42.b7 Bxb7 43.Nxb7 Kg6 44.Nc5 h5 45.Kf2 Kf5 46.Ke3 g4 47.fxg4+ hxg4 48.Nd3 e4 49.Nf2 g3 50.hxg3 Kg5 51.Kxe4 Kg6 52.Kf4 Kf6 53.g4

Pertandingan ini diawali oleh Harika,Dronavalli dengan langkah Nf3 yang dijawab oleh Sultana,Sharmin Shirin dengan d5. Partai ini menggunakan teknik Pembukaan pertahanan slav , putih unggul pion bebas di lajur b sehingga hitam terpaksa menukarkan gajahnya dengan pion b dan akhirnya putih unggul 1 perwira. (Lihat gambar pada halaman berikutnya)

Kodisi Awal Permainan :

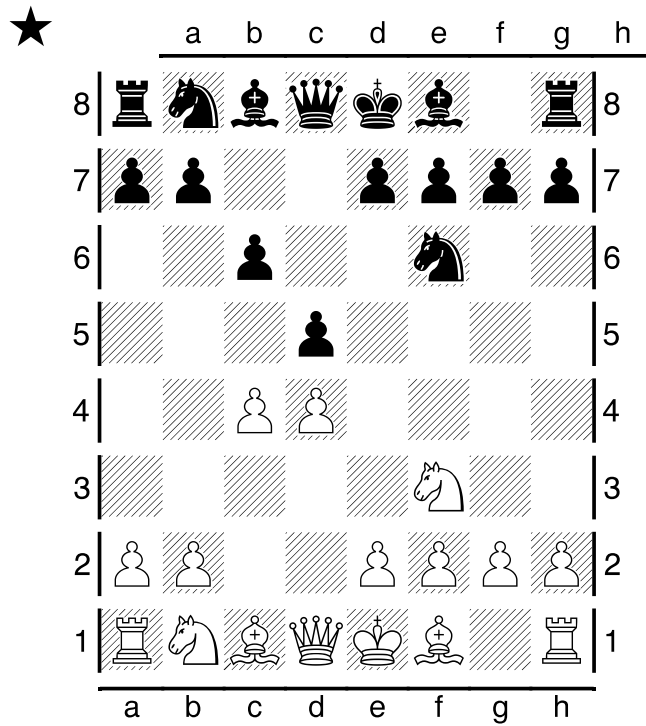

Pertengahan Permainan :

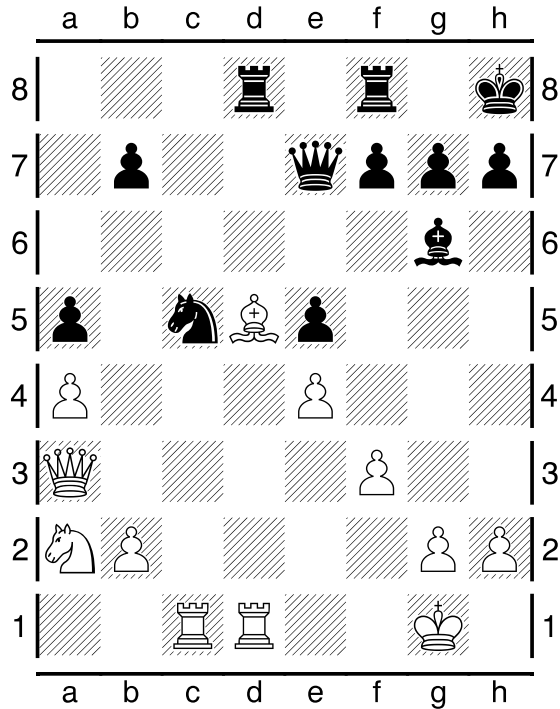

Pertengahan Permainan :

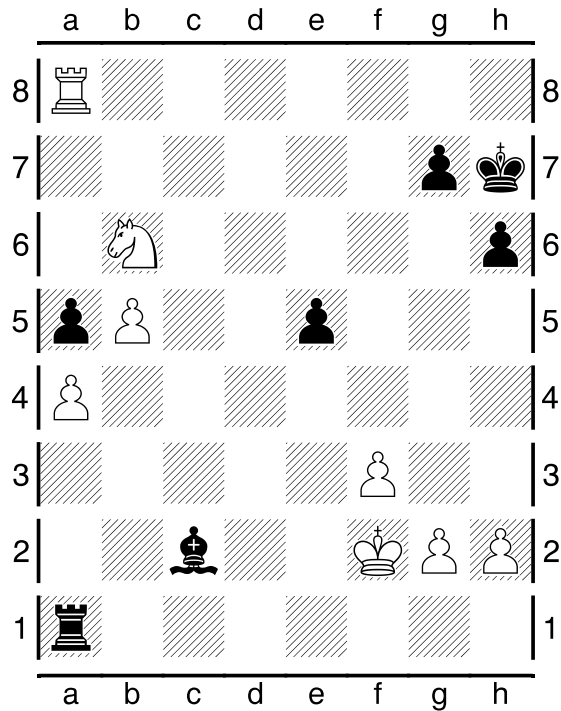

Kondisi Akhir Permainan :

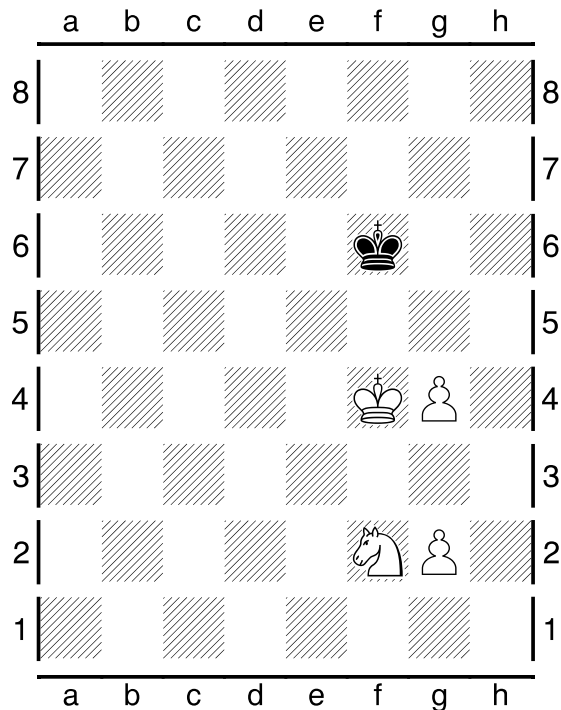

Pada pertandingan (ronde ke-1) ini, dimenangkan oleh Harika,Dronavalli.