

Hamid,Rani (1965) Melawan Tamara,Khateeb (1890)

Ronde ke-1

16th Asian Games Team Women Guangzhou CHN

Pertandingan antara Hamid,Rani dengan elorating (1965) yang menggunakan buah putih melawan Tamara,Khateeb dengan elorating (1890) yang menggunakan buah hitam pada ronde ke-1 yang berlangsung di 16th Asian Games Team Women Guangzhou CHN, pada tanggal 18-11-2010. Langkah - langkah selengkapnya pada pertandingan tersebut adalah sebagai berikut :

1.e4 c5 2.Nf3 d6 3.d4 cxd4 4.Nxd4 Nf6 5.Nc3 g6 6.Be2 Bg7 7.Be3 Nc6 8.00
00 9.Kh1 Nxd4 10.Bxd4 b6 11.f4 Bb7 12.Bf3 Qc8 13.e5 dxe5 14.fxe5 Bxf3
15.Qxf3 Ng4 16.Nd5 Qd7 17.Rad1 Rad8 18.Bc3 Qe6 19.Nxe7+ Qxe7 20.Qxg4
Bxe5 21.Rde1 f6 22.Bb4 Qc7 23.Bxf8 Kxf8 24.Qe6 Kg7 25.c3 Rd6 26.Qh3 Rd5
27.Rd1 Qc4 28.b3 Qe2 29.Rde1 Qd2 30.Qf3 Rd3 31.Qb7+ Rd7 32.Qf3 Rd3
33.Qa8 Qg5 34.Qxa7+ Kh6 35.Qa8 Qh4 36.Rxe5 fxe5 37.Qf8+ Kh5 38.Qg7
Rd2 39.Qxh7+ Kg5 40.Qe7+ Kh5 41.Qxe5+ Kh6 42.Qe3+ Qg5 43.Qxg5+ Kxg5
44.a4 Rb2 45.b4 Rb3 46.Ra1 Rxc3 47.a5 bxa5 48.bxa5 Rc8 49.a6 Ra8 50.a7
Kf6 51.Kg1 Ke6 52.Kf2 Kd7 53.Kf3 Kc7 54.Kg4 Kb7 55.Kg5 Kb6 56.g4 Kb7
57.h4 Rc8 58.a8Q+ Rxa8 59.Rxa8 Kxa8 60.Kxg6

Pertandingan ini diawali oleh Hamid,Rani dengan langkah e4 yang dijawab oleh Tamara,Khateeb dengan c5. Partai ini menggunakan teknik Pembukaan Sicilia Naga Klasik , hitam menyerah karena sudah kalah dua buah di ending dan putih dapat mempromosikan buahnya tersebut. (Lihat gambar pada halaman berikutnya)

Kodisi Awal Permainan :

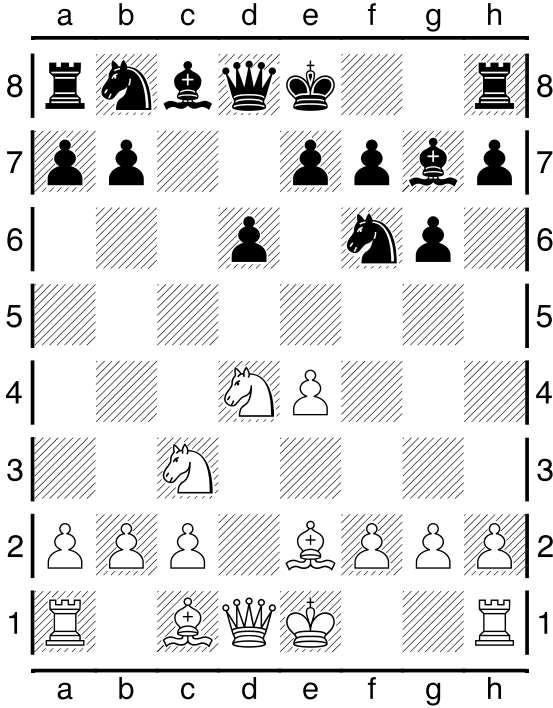

Pertengahan Permainan :

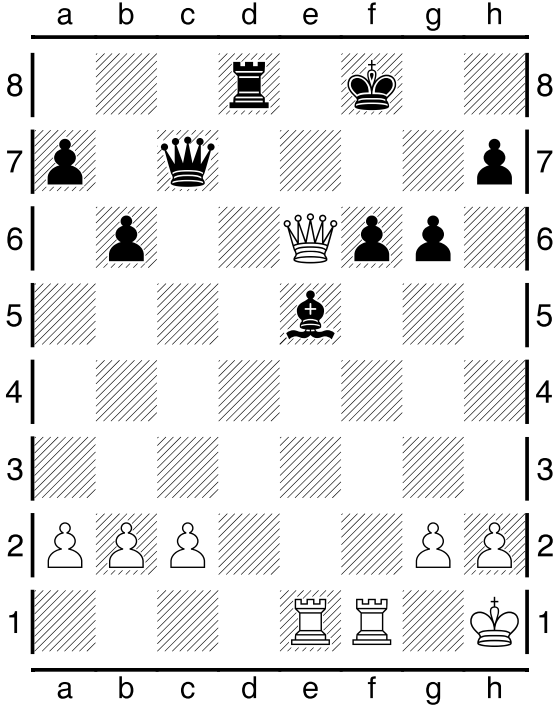

Pertengahan Permainan :

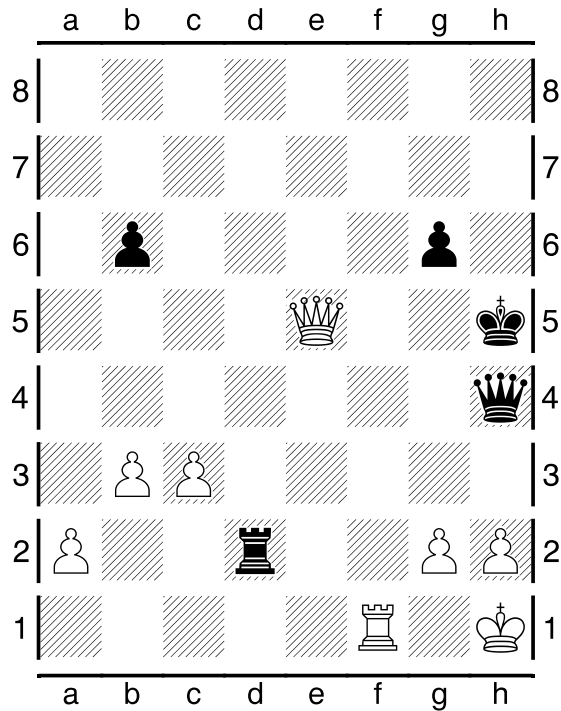

Kondisi Akhir Permainan :

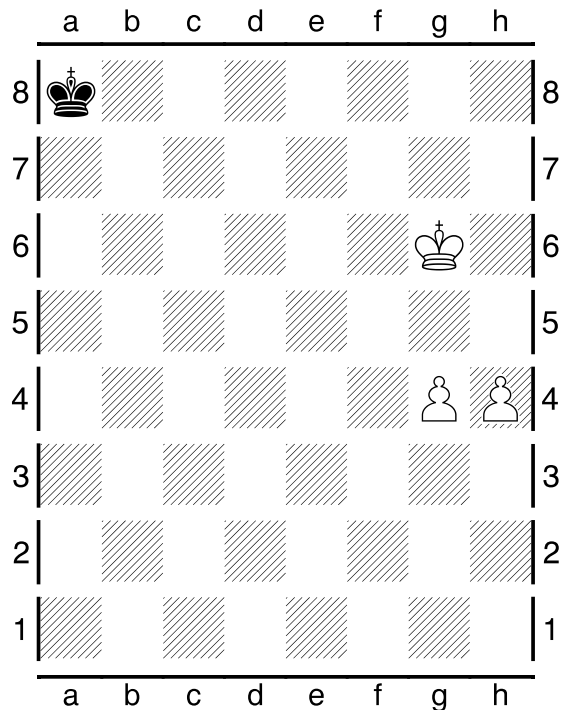

Pada pertandingan (ronde ke-1) ini, dimenangkan oleh Hamid,Rani.