

Hamid,Rani (1965) Melawan Ovezova,Maisa (2087)

Ronde ke-3

16th Asian Games Team Women Guangzhou CHN

Pertandingan antara Hamid,Rani dengan elorating (1965) yang menggunakan buah putih melawan Ovezova,Maisa dengan elorating (2087) yang menggunakan buah hitam pada ronde ke-3 yang berlangsung di 16th Asian Games Team Women Guangzhou CHN, pada tanggal 20-11-2010. Langkah - langkah selengkapnya pada pertandingan tersebut adalah sebagai berikut :

1.e4 g6 2.d4 Bg7 3.f4 c6 4.Nc3 d5 5.e5 h5 6.Nf3 Bg4 7.Be2 Bxf3 8.Bxf3 h4
9.Qd3 e6 10.Bd2 Ne7 11.Na4 Nf5 12.Bg4 Nd7 13.Bxf5 gxf5 14.Bb4 Bf8
15.Bxf8 Kxf8 16.000 b5 17.Nc3 Qa5 18.Kb1 b4 19.Ne2 c5 20.dxc5 Nxc5
21.Qe3 Rb8 22.Nd4 Rb6 23.Nb3 Nxb3 24.Qxb3 Qb5 25.Qf3 Qc4 26.Rd3 Ra6
27.Rb3 Rc6 28.Rc1 a5 29.a3 Ke7 30.Qf2 bxa3 31.Rxa3 Qc5 32.Qe1 Ra6
33.Rb3 Ra7 34.Rc3 Qd4 35.Rd1 Qxf4 36.Qg1 Rha8 37.Qc5+ Ke8 38.Qd6 Qb4
39.Qc6+ Kf8 40.Rb3 Qe7 41.Rh3 Qc7 42.Qxc7 Rxc7 43.Rxh4 Kg7 44.Rd3 Rg8
45.Ra3 Rc5 46.Rha4 Kf8 47.g3 Rh8 48.Rxa5 Rxa5 49.Rxa5 Rxh2 50.b4 Ke8
51.b5 Kd8 52.Ra7 Rh7 53.Kb2 Rg7 54.b6 Kc8 55.c3 Rxg3 56.Rxf7 Re3 57.Kb3
d4 58.Kb4 dxc3 59.Kb5 c2 60.Rf8+ Kb7 61.Rf7+ Kb8 62.Rf8+

Pertandingan ini diawali oleh Hamid,Rani dengan langkah e4 yang dijawab oleh Ovezova,Maisa dengan g6. Partai ini menggunakan teknik Pembukaan Modern Defence , partai berakhir remis karena putih menskak bolak-balik raja hitam. (Lihat gambar pada halaman berikutnya)

Kodisi Awal Permainan :

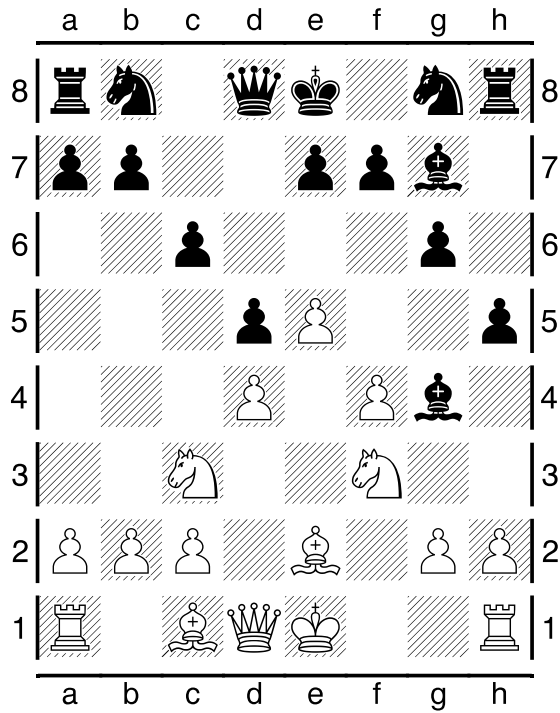

Pertengahan Permainan :

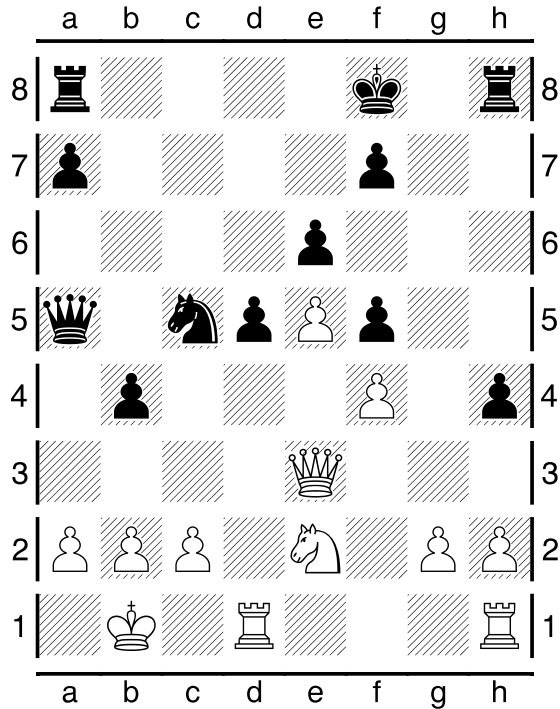

Pertengahan Permainan :

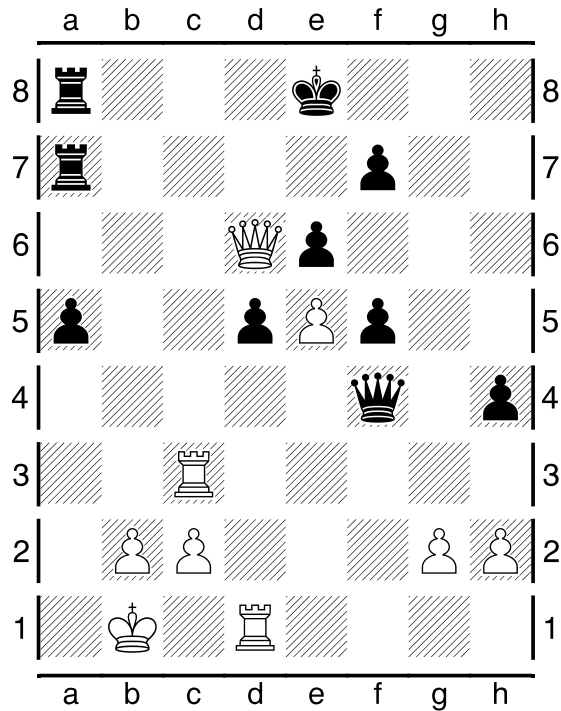

Kondisi Akhir Permainan :

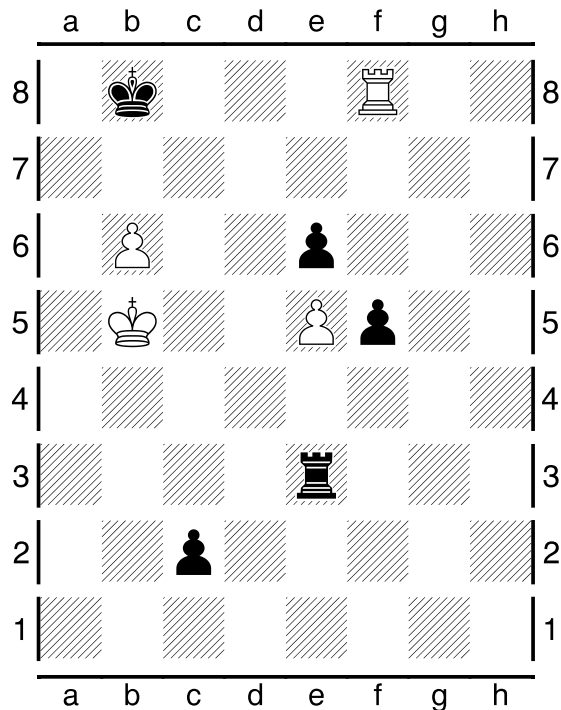

Pada pertandingan (ronde ke-3) ini, dimenangkan oleh Hamid,Rani.