

Hallaeva,Bahar (2184) Melawan Nur,Nabila Azman Hisham (1845)

Ronde ke-2

16th Asian Games Rapid Women Guangzhou CHN

Pertandingan antara Hallaeva,Bahar dengan elorating (2184) yang menggunakan buah putih melawan Nur,Nabila Azman Hisham dengan elorating (1845) yang menggunakan buah hitam pada ronde ke-2 yang berlangsung di 16th Asian Games Rapid Women Guangzhou CHN, pada tanggal 13-11-2010. Langkah-langkah selengkapnya pada pertandingan tersebut adalah sebagai berikut :

1.e4 c5 2.c3 d5 3.exd5 Qxd5 4.d4 Nf6 5.Nf3 Bg4 6.Be2 cxd4 7.cxd4 e6 8.Nc3 Bb4 9.00 Bxc3 10.bxc3 00 11.c4 Qa5 12.Qb3 Qc7 13.Rb1 b6 14.Ba3 Rd8 15.d5 exd5 16.cxd5 Nxd5 17.Rbc1 Qb7 18.Rfd1 Be6 19.Ng5 Na6 20.Qd3 g6 21.Qxa6 Qxa6 22.Bxa6 h6 23.Nxe6 fxe6 24.g3 Rab8 25.Rc6 Kf7 26.Re1 b5 27.Bd6 Rb6 28.Rxb6 axb6 29.Be5 Ra8 30.Bxb5 Rxa2 31.Bc4 Ra5 32.Rb1 Ne7 33.Bd6 Nc8 34.Bb4 Re5 35.Ba6 Na7 36.Bd6 Rd5 37.Bb8 Nc6 38.Rxb6 Nxb8 39.Rxb8 Ra5 40.Bc4 Ra1+ 41.Kg2 Rc1 42.Rb7+ Kf6 43.Rc7 Rc3 44.Rc6 Kg7 45.Bd5 Ra3 46.Rxe6 Ra7 47.Be4

Pertandingan ini diawali oleh Hallaeva,Bahar dengan langkah e4 yang dijawab oleh Nur,Nabila Azman Hisham dengan c5. Partai ini menggunakan teknik Pembukaan sicilia , putih melakukan ancaman ganda pada langkah 20 yaitu dengan mengancam mati dan mengancam kuda hitam sehingga hitam kalah 1 perwira.. (Lihat gambar pada halaman berikutnya)

Kodisi Awal Permainan :

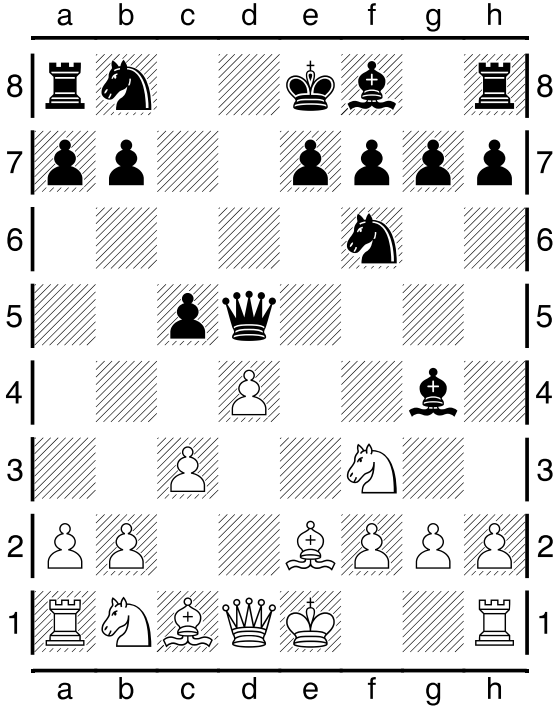

Pertengahan Permainan :

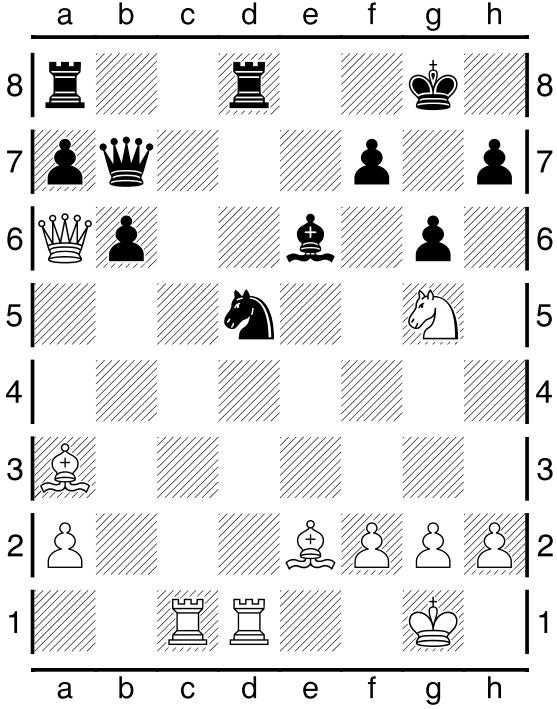

Pertengahan Permainan :

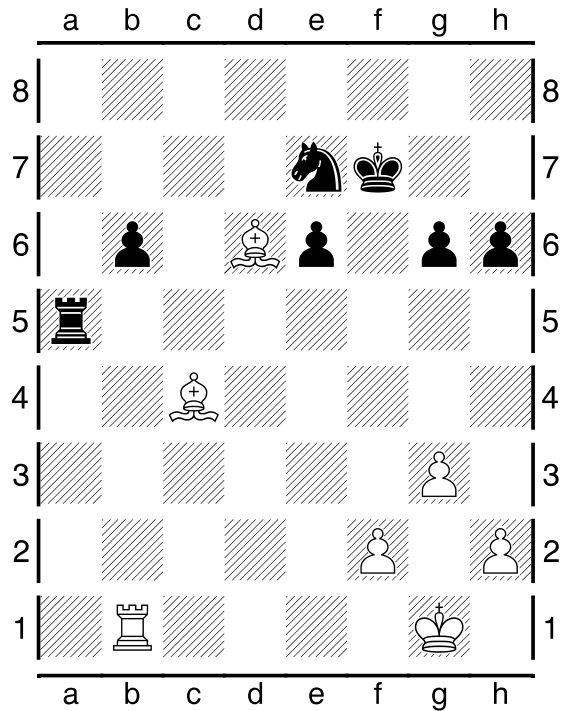

Kondisi Akhir Permainan :

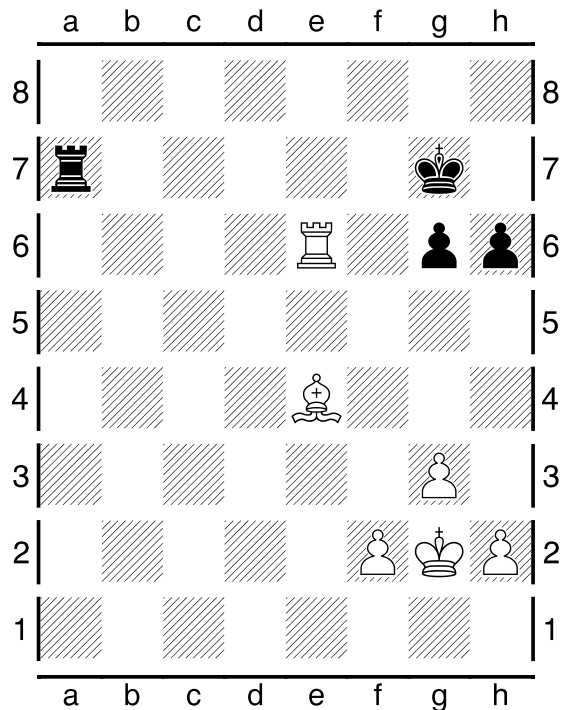

Pada pertandingan (ronde ke-2) ini, dimenangkan oleh Hallaeva, Bahar.