

Hallaeva,Bahar (2184) Melawan Karavade,Eesha (2369)

Ronde ke-1

16th Asian Games Team Women Guangzhou CHN

Pertandingan antara Hallaeva,Bahar dengan elorating (2184) yang menggunakan buah putih melawan Karavade,Eesha dengan elorating (2369) yang menggunakan buah hitam pada ronde ke-1 yang berlangsung di 16th Asian Games Team Women Guangzhou CHN, pada tanggal 18-11-2010. Langkah-langkah selengkapnya pada pertandingan tersebut adalah sebagai berikut :

1.e4 c5 2.c3 Nf6 3.e5 Nd5 4.d4 cxd4 5.Nf3 e6 6.cxd4 d6 7.Nc3 Nxc3 8.bxc3 Qc7 9.Bd2 Nd7 10.exd6 Bxd6 11.Bd3 b6 12.00 Bb7 13.h3 00 14.Re1 Bf4 15.Bxf4 Qxf4 16.Ne5 Nxe5 17.Rxe5 Rac8 18.Qc2 g6 19.a4 Rc7 20.a5 Rfc8 21.Ra3 Bd5 22.axb6 axb6 23.Be4 Bxe4 24.Rxe4 Qd6 25.Qb2 Rc4 26.Rb3 R8c6 27.Re3 Qc7 28.g3 Qd6 29.Re1 Qc7 30.Rb1 Rxc3 31.Rxc3 Rxc3 32.Qxb6 Qxb6 33.Rxb6 Rc4 34.Rb8+ Kg7 35.Rd8 Kf6 36.Rd7 g5 37.g4 Rc3 38.Kg2 Rd3 39.f3 Rd2+ 40.Kg3 Rd3 41.Kf2 h6 42.Ke2 Ra3 43.Kf2 Rd3 44.Ke2 Ra3 45.Kf2

Pertandingan ini diawali oleh Hallaeva,Bahar dengan langkah e4 yang dijawab oleh Karavade,Eesha dengan c5. Partai ini menggunakan teknik Pembukaan Sicilia , partai berakhir remis karena posisi akhir kedua pihak seimbang dengan jumlah materi yang sama pada ending benteng. (Lihat gambar pada halaman berikutnya)

Kodisi Awal Permainan :

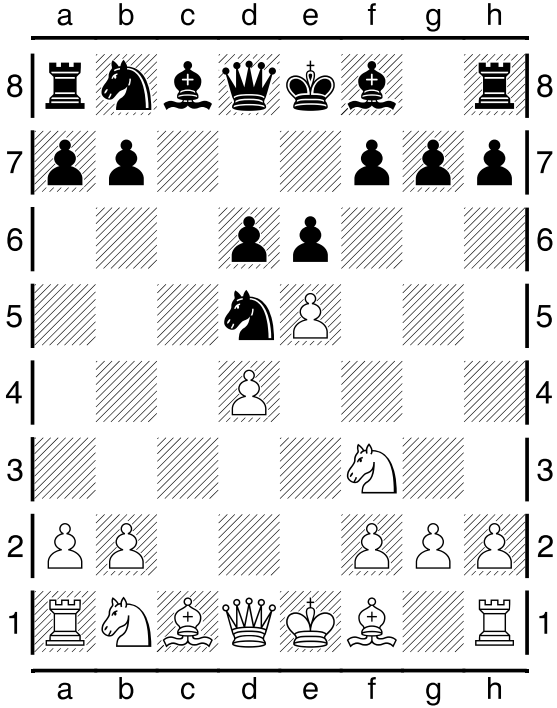

Pertengahan Permainan :

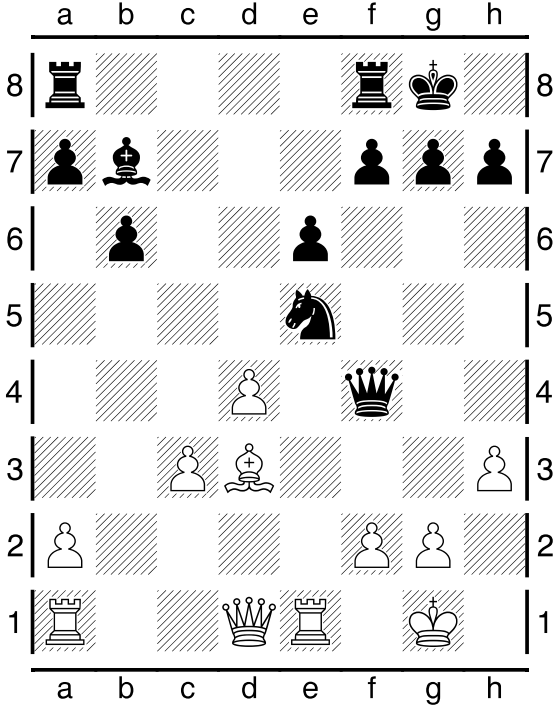

Pertengahan Permainan :

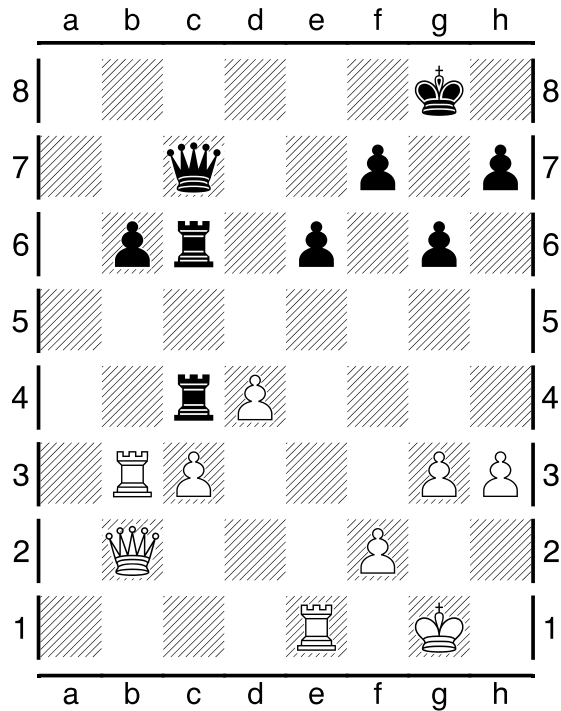

Kondisi Akhir Permainan :

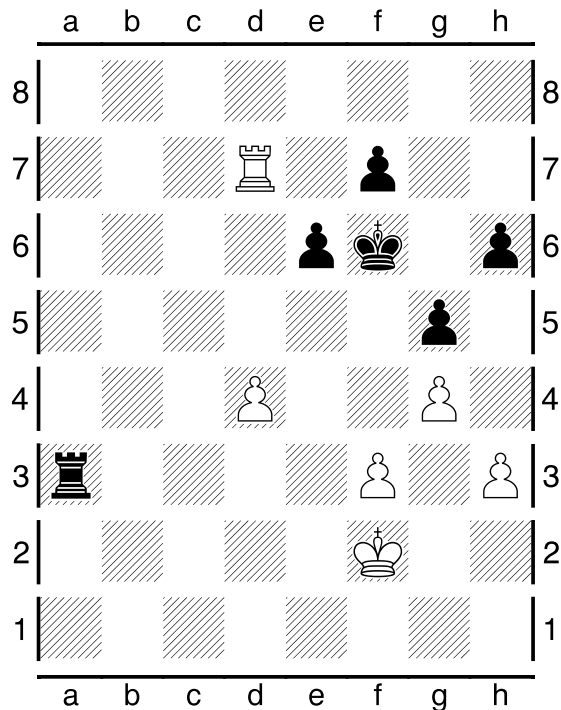

Pada pertandingan (ronde ke-1) ini, dimenangkan oleh Hallaeva, Bahar.