

## **Ganguly,Surya Shekhar (2644) Melawan So,Wesley (2669)**

### **Ronde ke-8**

16th Asian Games Rapid Guangzhou CHN

Pertandingan antara Ganguly,Surya Shekhar dengan elorating (2644) yang menggunakan buah putih melawan So,Wesley dengan elorating (2669) yang menggunakan buah hitam pada ronde ke-8 yang berlangsung di 16th Asian Games Rapid Guangzhou CHN, pada tanggal 16-11-2010. Langkah - langkah selengkapnya pada pertandingan tersebut adalah sebagai berikut :

1.d2-d4 Ng8-f6 2.c2-c4 g7-g6 3.Nb1c3 d7-d5 4.c4xd5 Nf6xd5 5.e2-e4 Nd5xc3  
6.b2xc3 Bf8-g7 7.Bf1c4 c7-c5 8.Ng1e2 Nb8-c6 9.Bc1e3 00 10.00 Nc6-a5  
11.Bc4-d3 b7-b6 12.Qd1d2 e7-e5 13.Be3-h6 c5xd4 14.Bh6xg7 Kg8xg7  
15.c3xd4 e5xd4 16.Ra1c1 Bc8-b7 17.f2-f4 Ra8-c8 18.Rc1xc8 Bb7xc8 19.f4-f5  
Na5-b7 20.f5-f6+ Kg7-h8 21.e4-e5 Nb7-c5 22.Ne2-f4 g6-g5 23.Bd3xh7  
Kh8xh7 24.Nf4-h3 Rf8-h8 25.Qd2xg5 Nc5-e6 26.Qg5-g4 Qd8-f8 27.Rf1f5  
Ne6-f4 28.Nh3-g5+ Kh7-h6 29.Qg4xf4 Kh6-g6 30.Ng5-e6

Pertandingan ini diawali oleh Ganguly,Surya Shekhar dengan langkah d2-d4 yang dijawab oleh So,Wesley dengan g8-f6. Partai ini menggunakan teknik Pembukaan Exchange Grunfeld, raja hitam sudah keluar dari pertahanannya dan kemungkinan matt sangat tinggi. (Lihat gambar pada halaman berikutnya)

Kodisi Awal Permainan :

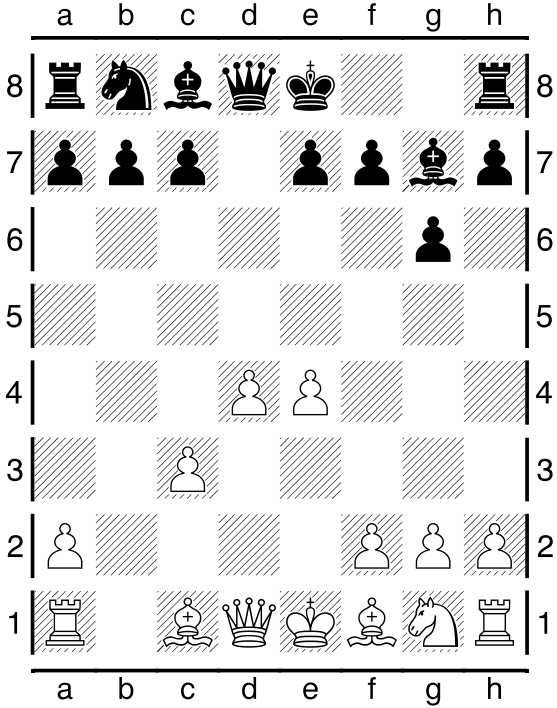

Pertengahan Permainan :

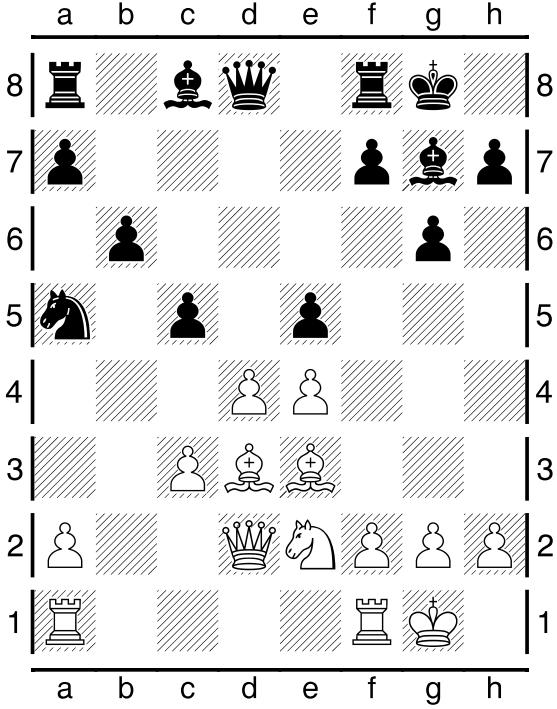

Pertengahan Permainan :

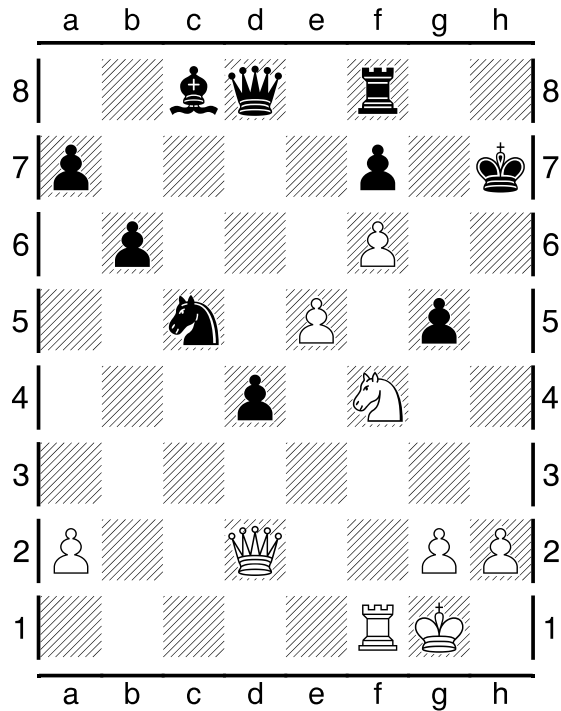

Kondisi Akhir Permainan :

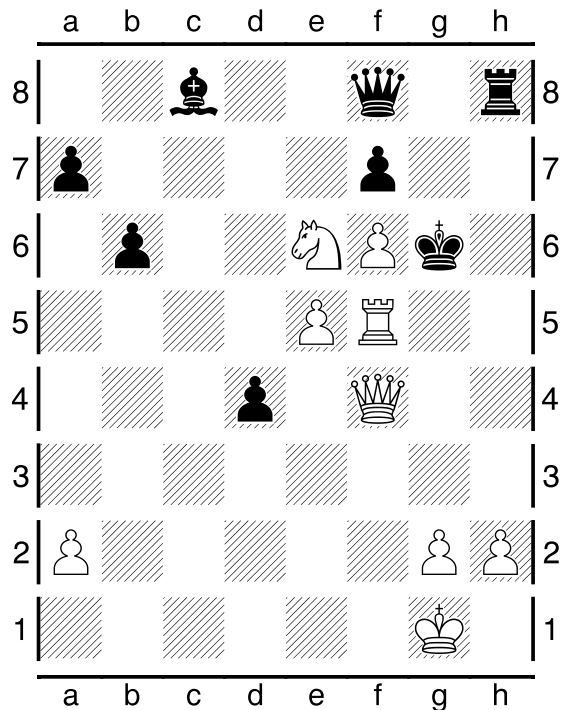

Pada pertandingan (ronde ke-8) ini, dimenangkan oleh Ganguly,Surya Shekhar.