

Filippov, Anton (2620) Melawan So, Wesley (2669)

Ronde ke-9

16th Asian Games Rapid Guangzhou CHN

Pertandingan antara Filippov, Anton dengan elorating (2620) yang menggunakan buah putih melawan So, Wesley dengan elorating (2669) yang menggunakan buah hitam pada ronde ke-9 yang berlangsung di 16th Asian Games Rapid Guangzhou CHN, pada tanggal 16-11-2010. Langkah - langkah selengkapnya pada pertandingan tersebut adalah sebagai berikut :

1.e4 c5 2.Nf3 d6 3.d4 cxd4 4.Nxd4 Nf6 5.Nc3 a6 6.Bg5 Nbd7 7.Bc4 Qb6 8.Nb3 e6 9.00 Be7 10.a4 Qc7 11.Bd3 b6 12.Qe2 Bb7 13.Kh1 h6 14.Bd2 d5 15.exd5 Nxd5 16.Nxd5 Bxd5 17.Bc3 00 18.Be4 Bxe4 19.Qxe4 Rac8 20.Qe2 Ra8 21.Qe4 Rac8 22.Qe2 Qc4 23.Qxc4 Rxc4 24.Nd2 Rc7 25.Nf3 Nf6 26.Nd2 Nd7 27.Nf3 Nf6 28.Rfc1 Rfc8 29.Ne1 b5 30.axb5 axb5 31.Kg1 Ne4 32.Bd4 Rc4 33.Rd1 b4 34.Kf1 Nd6 35.Ra7 Nf5 36.Rd7 h5 37.Bb6 Bf6 38.b3 R4c6 39.Rb7 Nd6 40.Rc7 R6xc7 41.Bxc7 Nc4 42.Bd6 Nxd6 43.Rxd6 g5 44.Rb6 Be7 45.Rb7 Bd6 46.Rb6 Be7 47.Rb7 Bd6 48.Rb6 Be7

Pertandingan ini diawali oleh Filippov, Anton dengan langkah e4 yang dijawab oleh So, Wesley dengan c5. Partai ini menggunakan teknik Pembukaan Sicilia Najdorf , partai berakhir remis karena posisi akhir kedua pihak seimbang dengan jumlah materi yang sama. (Lihat gambar pada halaman berikutnya)

Kodisi Awal Permainan :

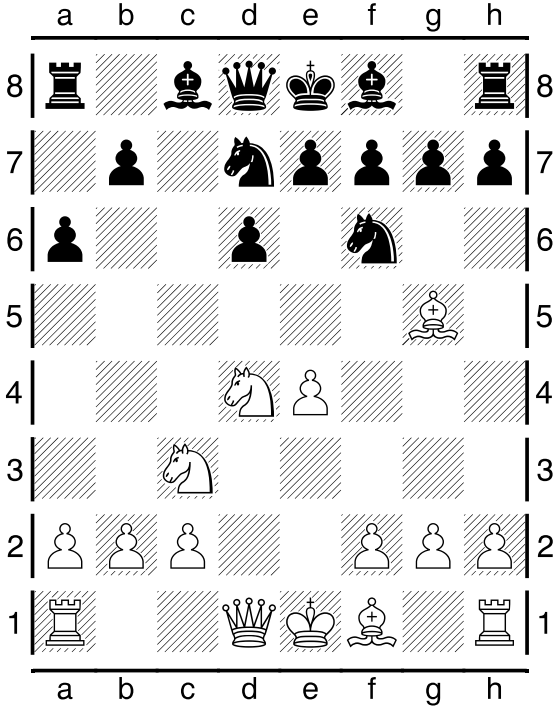

Pertengahan Permainan :

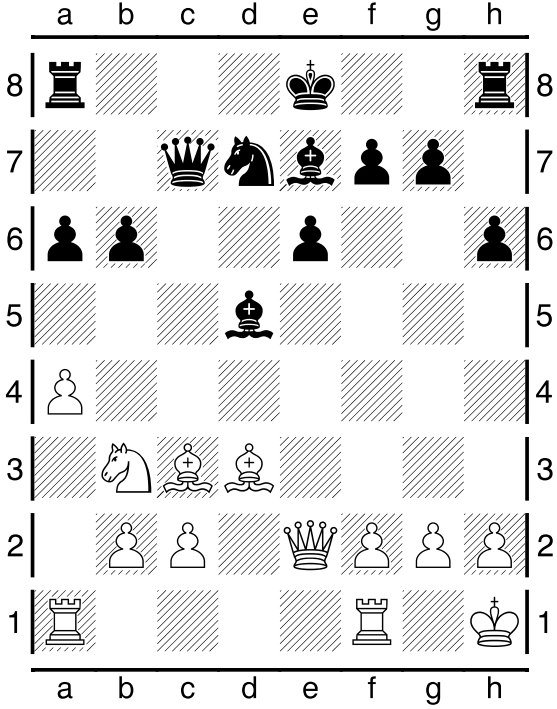

Pertengahan Permainan :

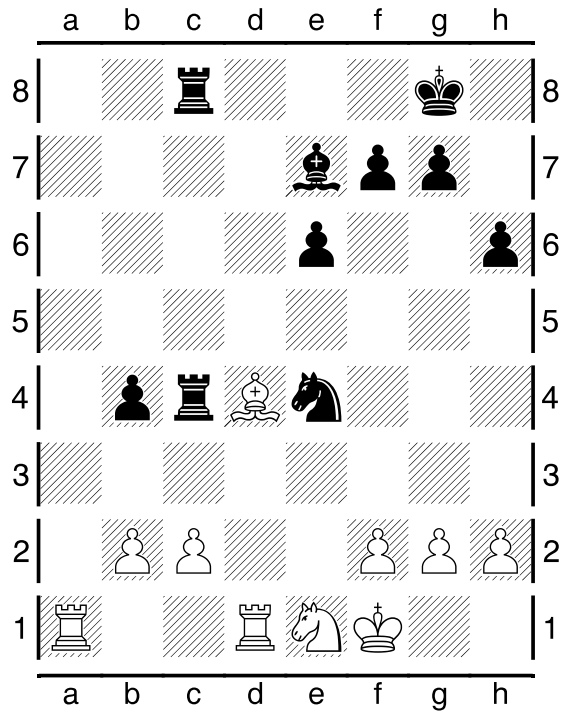

Kondisi Akhir Permainan :

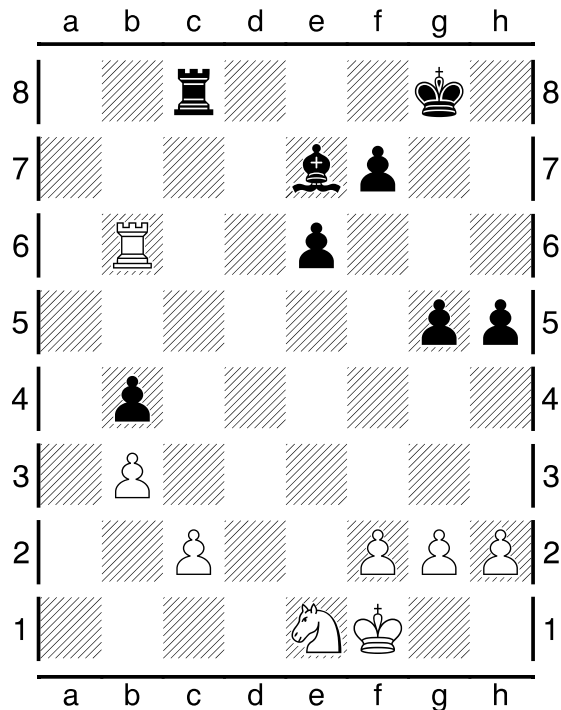

Pada pertandingan (ronde ke-9) ini, dimenangkan oleh Filippov, Anton.