

Enkhtuul,Altanulzii (2121) Melawan Huang,Qian (2402)

Ronde ke-1

16th Asian Games Team Women Guangzhou CHN

Pertandingan antara Enkhtuul,Altanulzii dengan elorating (2121) yang menggunakan buah putih melawan Huang,Qian dengan elorating (2402) yang menggunakan buah hitam pada ronde ke-1 yang berlangsung di 16th Asian Games Team Women Guangzhou CHN, pada tanggal 18-11-2010. Langkah-langkah selengkapnya pada pertandingan tersebut adalah sebagai berikut :

1.b4 Nf6 2.Bb2 g6 3.c4 Bg7 4.e3 d6 5.Nf3 00 6.d4 c6 7.Be2 Nbd7 8.00 Qc7
9.a4 a5 10.b5 c5 11.Nc3 e6 12.Nd2 b6 13.Bf3 Bb7 14.Bxb7 Qxb7 15.dxc5 Nxc5
16.Nb3 Nxb3 17.Qxb3 Rac8 18.Qd1 Ra8 19.Qb3 Rac8 20.Rac1 Nd7 21.Ba3
Nc5 22.Bxc5 Rxc5 23.Ne2 Rfc8 24.Rfd1 Qc7 25.g3 Be5 26.Qd3 Rxc4 27.Rxc4
Qxc4 28.Qxc4 Rxc4 29.f4 Bb2 30.Rxd6 Rxa4 31.Rxb6 Rb4 32.Kf2 Kg7 33.h3
e5 34.fxe5 Bxe5 35.Kf3 Bb2 36.Nf4 Rb3 37.Nd5 a4 38.Ra6 Rxb5 39.Nc7 Rf5+
40.Ke2 a3 41.Ne8+ Kf8 42.Nd6 Rc5 43.Ra7 f5 44.e4 Be5 45.Nf7 Rc7 46.Rxa3
Rxf7 47.exf5 Rxf5 48.Re3 Bd6 49.Rd3 Ke7

Pertandingan ini diawali oleh Enkhtuul,Altanulzii dengan langkah b4 yang dijawab oleh Huang,Qian dengan f6. Partai ini menggunakan teknik Pembukaan Irregular Openings , putih menyerah karena putih sudah kalah satu gajah. (Lihat gambar pada halaman berikutnya)

Kodisi Awal Permainan :

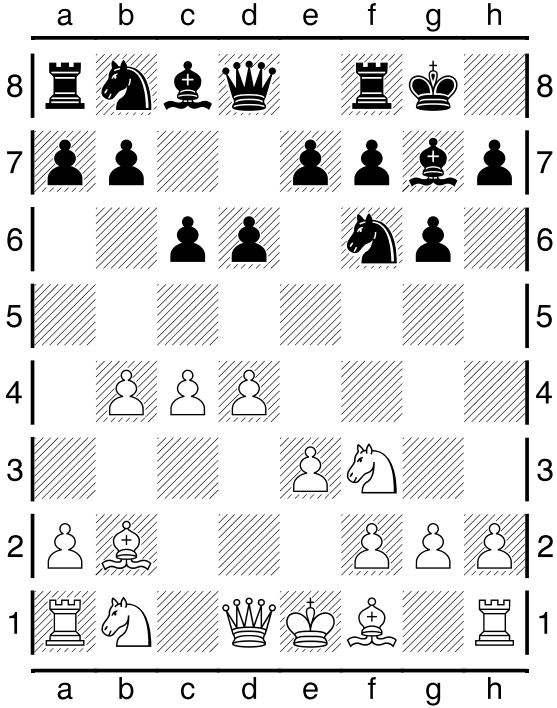

Pertengahan Permainan :

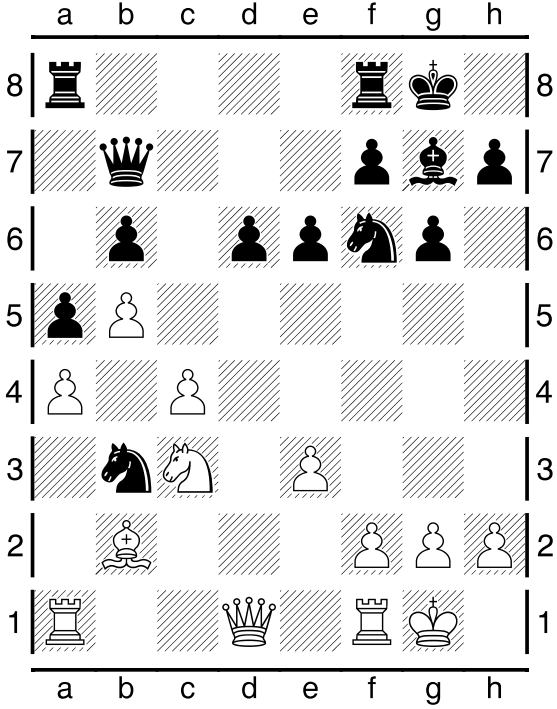

Pertengahan Permainan :

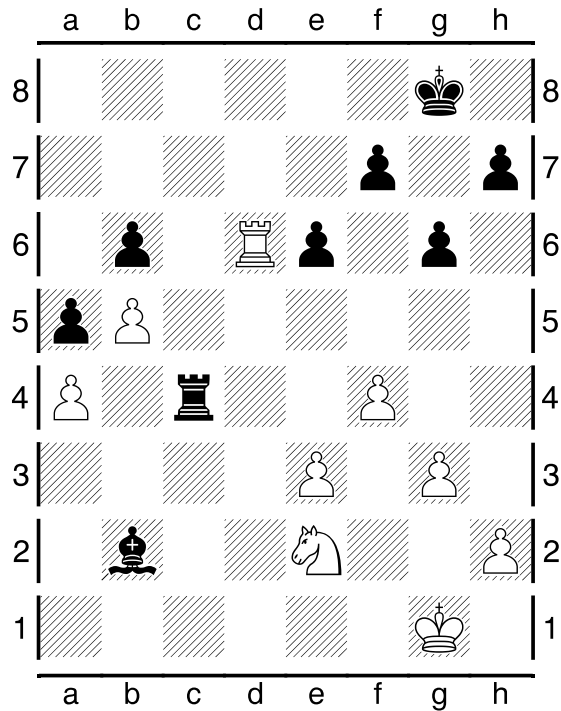

Kondisi Akhir Permainan :

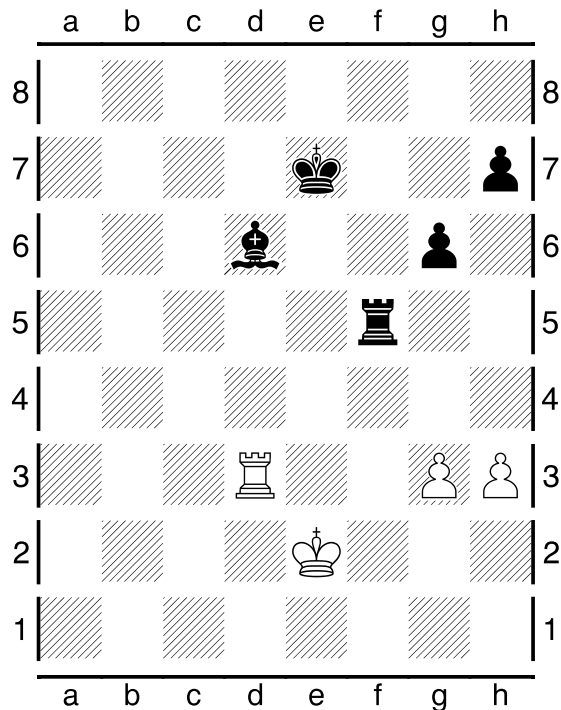

Pada pertandingan (ronde ke-1) ini, dimenangkan oleh Huang,Qian .