

Dauletova,Gulmira (2263) Melawan Al-Khelaifi,Salama (1761)

Ronde ke-1

16th Asian Games Rapid Women Guangzhou CHN

Pertandingan antara Dauletova,Gulmira dengan elorating (2263) yang menggunakan buah putih melawan Al-Khelaifi,Salama dengan elorating (1761) yang menggunakan buah hitam pada ronde ke-1 yang berlangsung di 16th Asian Games Rapid Women Guangzhou CHN, pada tanggal 13-11-2010. Langkah - langkah selengkapnya pada pertandingan tersebut adalah sebagai berikut :

1.e4 c6 2.d4 d5 3.Nc3 dxe4 4.Nxe4 Nf6 5.Ng3 Nbd7 6.Nf3 e6 7.Bd3 c5 8.c3 b6 9.00 Be7 10.Qe2 Bb7 11.Bg5 00 12.Rad1 h6 13.Bc1 Rc8 14.Ne5 cxd4 15.cxd4 Nd5 16.a3 Bf6 17.Qe4 Re8 18.Nh5 Bxe5 19.dxe5 Nf8 20.Qg4 Ng6 21.Bxg6 fxg6 22.Qxg6 Qe7 23.Bxh6 Qf7 24.Qxg7+ Qxg7 25.Bxg7 Kf7 26.Bf6 Rg8 27.Ng3 Rc2 28.Rc1 Rxb2 29.Rfd1 Ra2 30.h4 Rxa3 31.h5 Ba8 32.Rd4 Ra2 33.h6 Kg6 34.Rg4+ Kh7 35.Rd4 Kg6 36.Rg4+ Kh7 37.Rxg8 Kxg8 38.Rc8+ Kh7 39.Rxa8 Kxh6 40.Ne4 Kg6 41.Rg8+ Kf5 42.Nd6+ Kf4 43.Rf8 a5 44.Rh8 Ne3 45.fxe3+ Kxe3 46.Rh3+ Kd4 47.Rb3 a4 48.Rxb6 a3 49.Ra6 Ra1+ 50.Kh2 a2 51.Nb5+ Kc4 52.Nc7 Kb3 53.Rb6+ Kc2 54.Rc6+ Kb2 55.Rb6+ Kc2 56.Ra6 Kb2 57.Nxe6 Re1 58.Nc5 a1Q 59.e6+ Re5 60.Bxe5+ Kc2 61.Rxa1 Kd2 62.e7 Ke3 63.e8Q Kd2 64.Qd7+ Ke2 65.Qd3+ Kf2 66.Qf3#

Pertandingan ini diawali oleh Dauletova,Gulmira dengan langkah e4 yang dijawab oleh Al-Khelaifi,Salama dengan c6. Partai ini menggunakan teknik Pembukaan caro-cann , putih unggul perwira dan hitam pun melakukan kesalahan sehingga hitam kalah segala-galanya. (Lihat gambar pada halaman berikutnya)

Kodisi Awal Permainan :



Pertengahan Permainan :

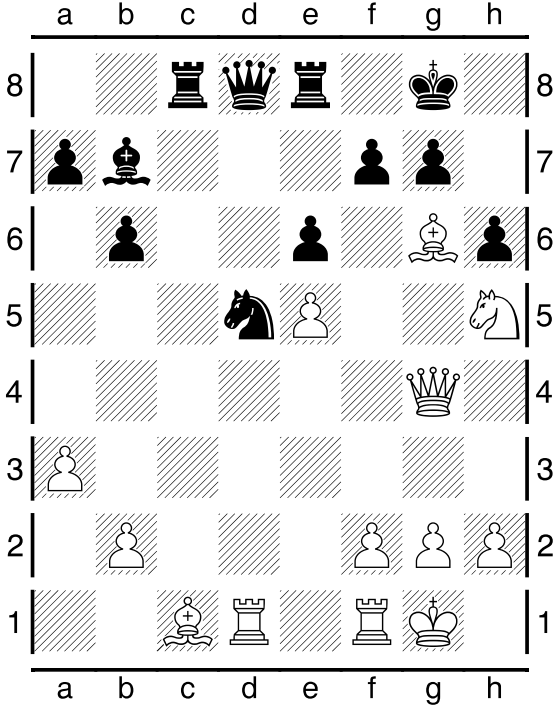

Pertengahan Permainan :

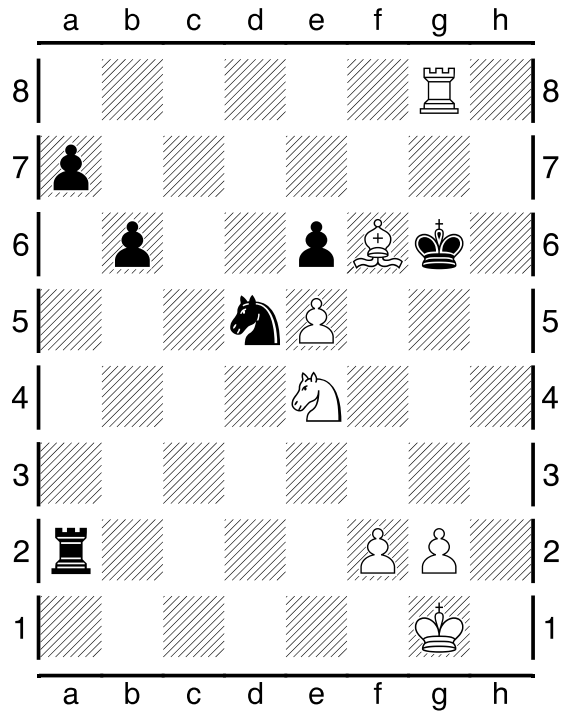

Kondisi Akhir Permainan :

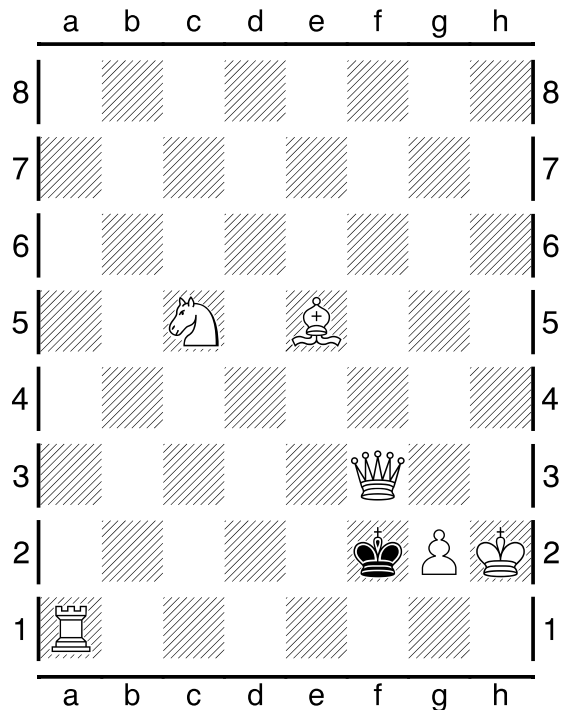

Pada pertandingan (ronde ke-1) ini, dimenangkan oleh Dauletova, Gulmira.