

## **Byun,Sungwon (1612) Melawan Hallaeva,Bahar (2184)**

### **Ronde ke-2**

16th Asian Games Team Women Guangzhou CHN

Pertandingan antara Byun,Sungwon dengan elorating (1612) yang menggunakan buah putih melawan Hallaeva,Bahar dengan elorating (2184) yang menggunakan buah hitam pada ronde ke-2 yang berlangsung di 16th Asian Games Team Women Guangzhou CHN, pada tanggal 19-11-2010. Langkah-langkah selengkapnya pada pertandingan tersebut adalah sebagai berikut :

1.e4 e5 2.Nf3 Nc6 3.Bb5 a6 4.Bxc6 dxc6 5.00 f6 6.d4 exd4 7.Qxd4 Qxd4  
8.Nxd4 Bd6 9.Be3 Ne7 10.Nd2 Ng6 11.Nc4 Bf4 12.Bxf4 Nxf4 13.Rfe1 00  
14.Rad1 c5 15.Nb3 b6 16.a3 Be6 17.Nbd2 Rad8 18.Ne3 Rd7 19.Nf3 Rfd8  
20.Rxd7 Rxd7 21.g3 Ng6 22.Rd1 Rxd1+ 23.Nxd1 Bg4 24.Kg2 Ne5 25.Nxe5  
Bxd1 26.Nc6 Bxc2 27.f3 Kf7 28.Nb8 Bd3 29.Nc6 Ke6 30.b4 Kd6 31.Nd8 cxb4  
32.axb4 Kd7 33.Nb7 Kc8 34.Kf2 Kxb7 35.Ke3 Bf1 36.f4 a5 37.bxa5 bxa5 38.e5  
fxe5 39.fxe5 a4 40.e6 a3 41.e7 Bb5

Pertandingan ini diawali oleh Byun,Sungwon dengan langkah e4 yang dijawab oleh Hallaeva,Bahar dengan e5. Partai ini menggunakan teknik Pembukaan Ruy Lopez varian Tukar , putih menyerah karena sudah kalah satu gajah di ending ditambah lagi buah a hitam akan segera promosi. (Lihat gambar pada halaman berikutnya)

Kodisi Awal Permainan :

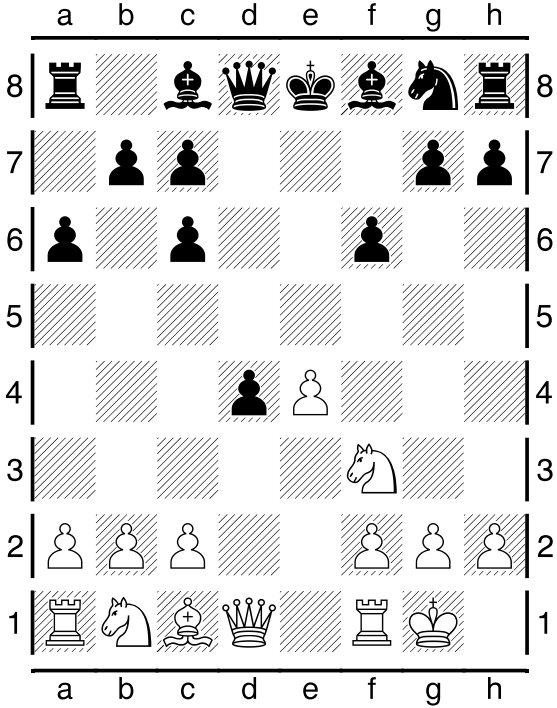

Pertengahan Permainan :

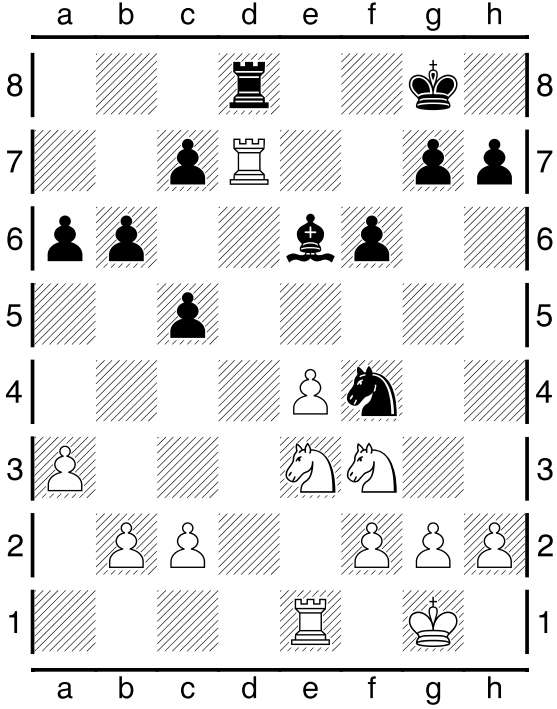

Pertengahan Permainan :

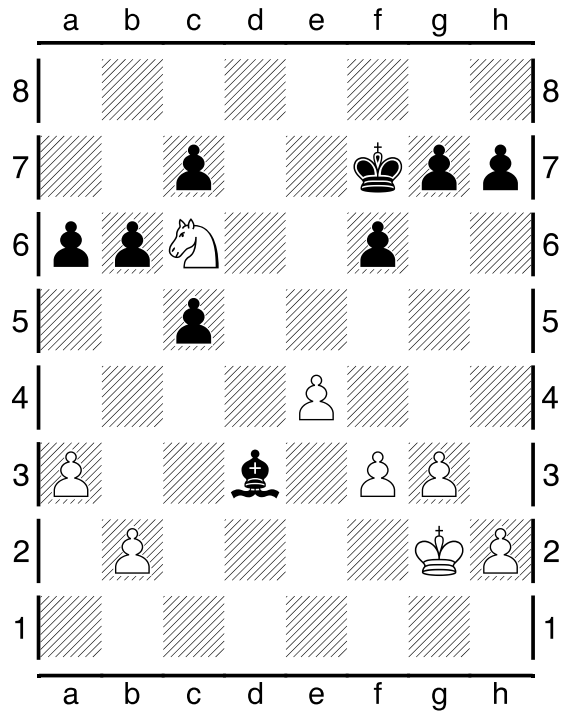

Kondisi Akhir Permainan :

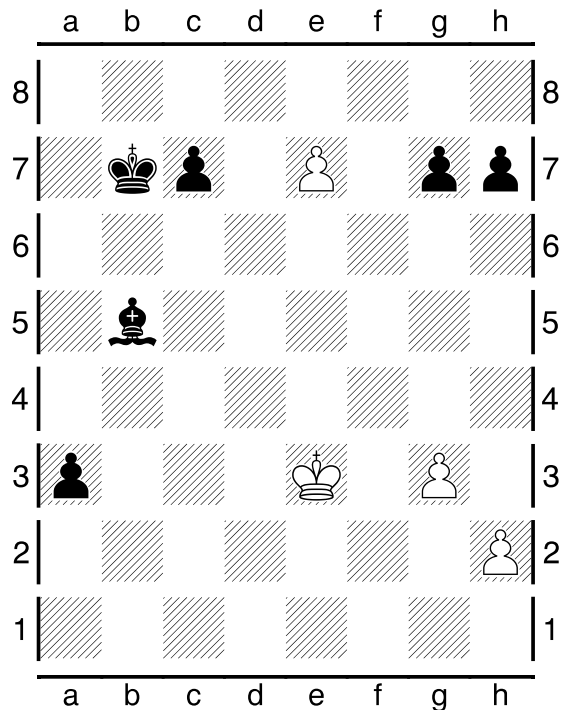

Pada pertandingan (ronde ke-2) ini, dimenangkan oleh Hallaeva, Bahar .