

Battulga,Namkhai (2428) Melawan Shukuraliev,Algis (2376)

Ronde ke-2

16th Asian Games Team Men Guangzhou CHN

Pertandingan antara Battulga,Namkhai dengan elorating (2428) yang menggunakan buah putih melawan Shukuraliev,Algis dengan elorating (2376) yang menggunakan buah hitam pada ronde ke-2 yang berlangsung di 16th Asian Games Team Men Guangzhou CHN, pada tanggal 19-11-2010. Langkah - langkah selengkapnya pada pertandingan tersebut adalah sebagai berikut :

1.e4 e5 2.Nf3 Nc6 3.Bc4 Nf6 4.d4 exd4 5.e5 d5 6.Bb5 Ne4 7.Nxd4 Bd7 8.Bxc6 bxc6 9.00 Bc5 10.Be3 Qe7 11.f4 00 12.Nd2 Nxd2 13.Qxd2 f6 14.Nb3 Bb6 15.Qc3 Rae8 16.Bc5 fxe5 17.fxe5 Bf5 18.Rae1 Be4 19.g3 h6 20.Rxf8+ Rxf8 21.Bxb6 axb6 22.Nd2 Rf5 23.Nxe4 Rxe5 24.Nf6+ gxf6 25.Rxe5 Qxe5 26.Qxc6 Qe1+

Pertandingan ini diawali oleh Battulga,Namkhai dengan langkah e4 yang dijawab oleh Shukuraliev,Algis dengan e5. Partai ini menggunakan teknik Pembukaan Ponziani dan gambit scotch , hitam dan putih mempunyai posisi yang seimbang dan sulit untuk menang. (Lihat gambar pada halaman berikutnya)

Kodisi Awal Permainan :

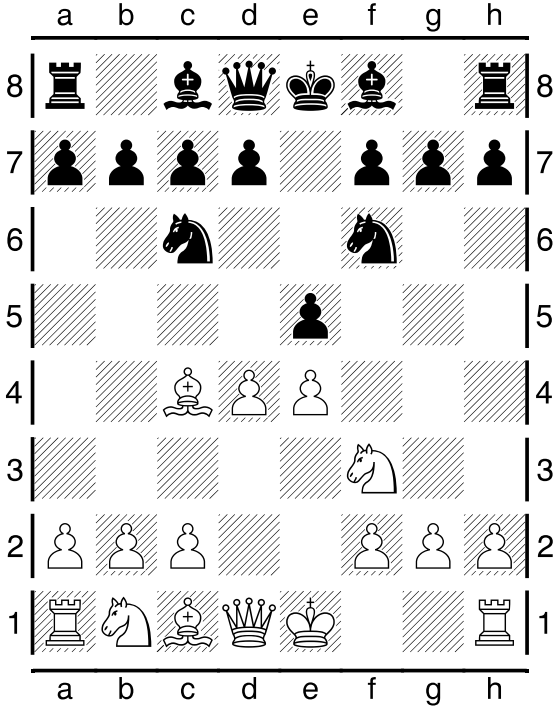

Pertengahan Permainan :

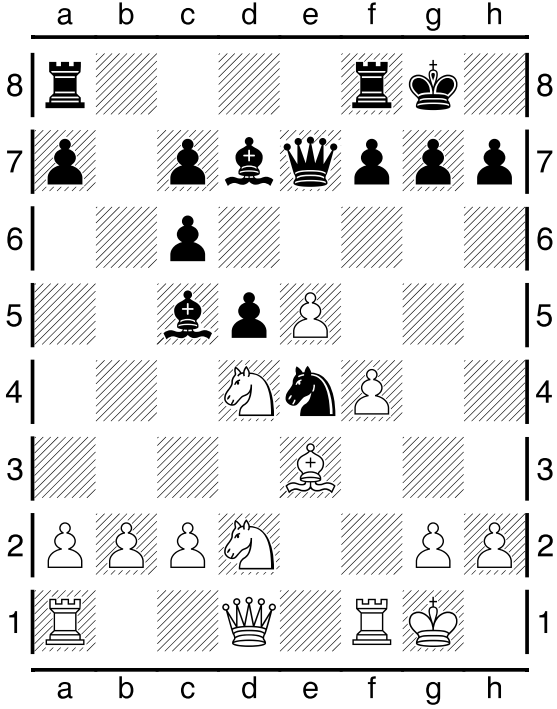

Pertengahan Permainan :

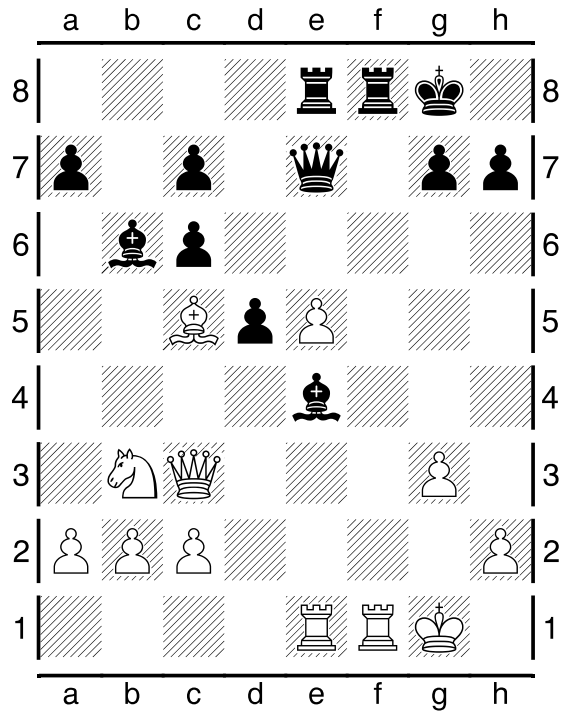

Kondisi Akhir Permainan :

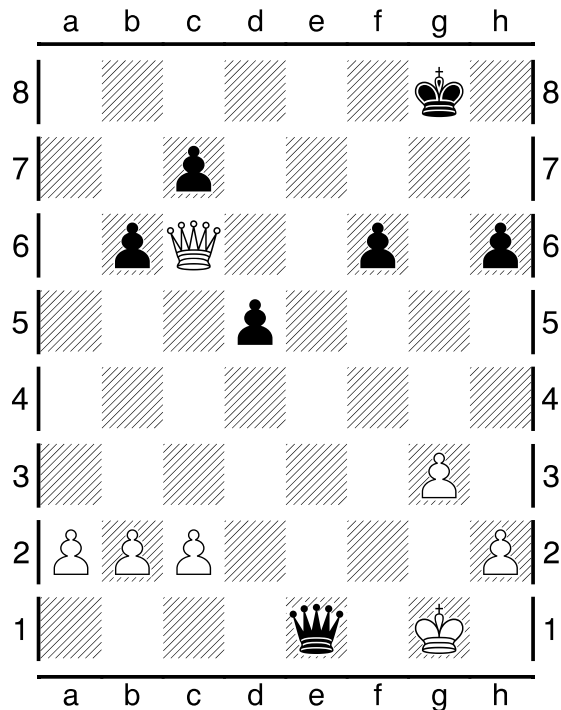

Pada pertandingan (ronde ke-2) ini, dimenangkan oleh Battulga,Namkhai.