

Battulga,Namkhai (2428) Melawan Abdul Rahman Ali (1936)

Ronde ke-7

16th Asian Games Team Men Guangzhou CHN

Pertandingan antara Battulga,Namkhai dengan elorating (2428) yang menggunakan buah putih melawan Abdul Rahman Ali dengan elorating (1936) yang menggunakan buah hitam pada ronde ke-7 yang berlangsung di 16th Asian Games Team Men Guangzhou CHN, pada tanggal 24-11-2010. Langkah - langkah selengkapnya pada pertandingan tersebut adalah sebagai berikut :

1.e4 e6 2.d4 d5 3.Nc3 Bb4 4.e5 Ne7 5.Qg4 Nf5 6.a3 Be7 7.Nf3 Nc6 8.h4 f6
9.Bd3 00 10.h5 Kh8 11.Ne2 a6 12.c3 Na5 13.Nf4 Nb3 14.Rb1 Nxc1 15.Rxc1
Nh6 16.Qg3 Rf7 17.Kf1 f5 18.Nh3 Ng4 19.Qf4 Rf8 20.Qd2 b6 21.Kg1 c5
22.Nf4 c4 23.Be2 Rf7 24.Ng6+ Kg8 25.Nxe7+ Rxe7 26.Ng5 Nh6 27.Rh3 Bd7
28.Rg3 Kh8 29.Bf3 Be8 30.Nh3 Rc7 31.Nf4 Bf7 32.Kf1 Qe8 33.Ke2 a5 34.Rh1
b5 35.Nh3 Qe7 36.Nf4 Qe8 37.Rh2 Rb8 38.Rg5 b4 39.axb4 axb4 40.g4 bxc3
41.bxc3 Rcb7 42.Kf1 Rb2 43.Qe3 Ra8 44.Kg2 Raa2 45.Kg3 Rd2 46.gxf5 Qd8
47.Nxe6 Bxe6 48.fxe6 Rd3 49.Qf4 Rc2 50.Rh3 Rxc3 51.Kg2 Rb3 52.Rhg3
Rb7 53.Kh2 c3 54.Bg2 Rxc3 55.Rxc3 Rc7 56.Bh3 c2 57.Rg1 Qe8 58.Ra1 Rc3
59.Qg5 Qf8 60.e7 Qe8 61.Rg1 Rxh3+ 62.Kxh3 Qc8+ 63.Kh2 Nf5 64.Qxf5 Kg8

Pertandingan ini diawali oleh Battulga,Namkhai dengan langkah e4 yang dijawab oleh Abdul Rahman Ali dengan e6. Partai ini menggunakan teknik Pembukaan Prancis , hitam menyerah karena hitam sudah kalah banyak materi dan dalam beberapa langkah lagi raja hitam akan diskak mat oleh putih. (Lihat gambar pada halaman berikutnya)

Kodisi Awal Permainan :

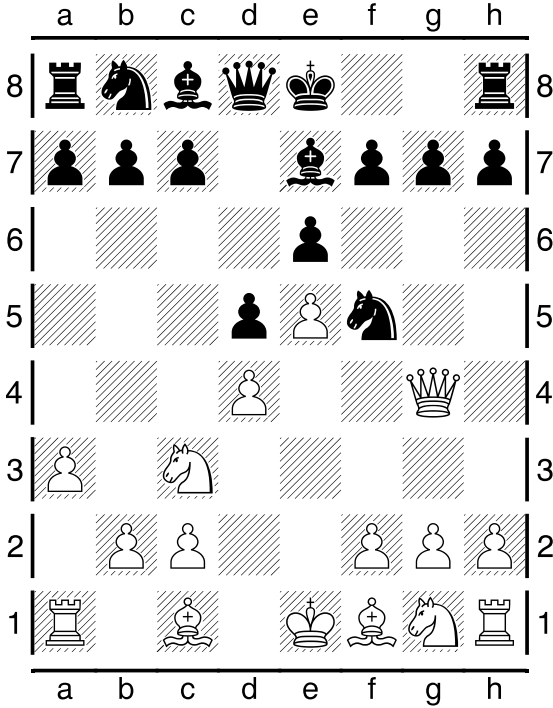

Pertengahan Permainan :

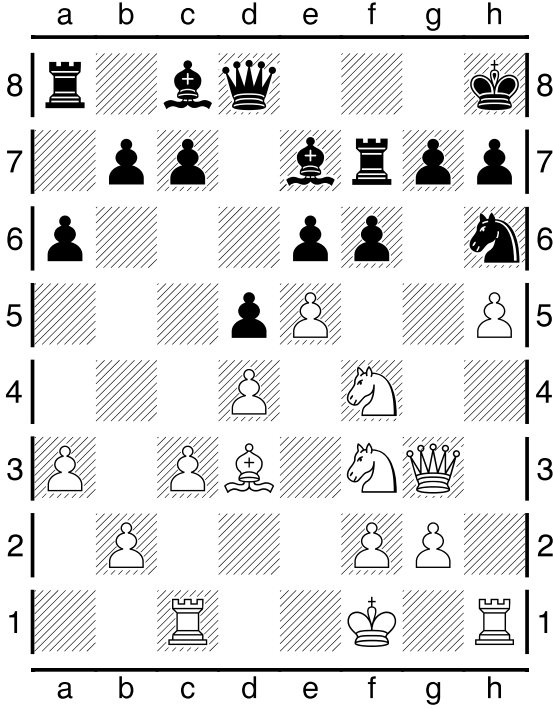

Pertengahan Permainan :

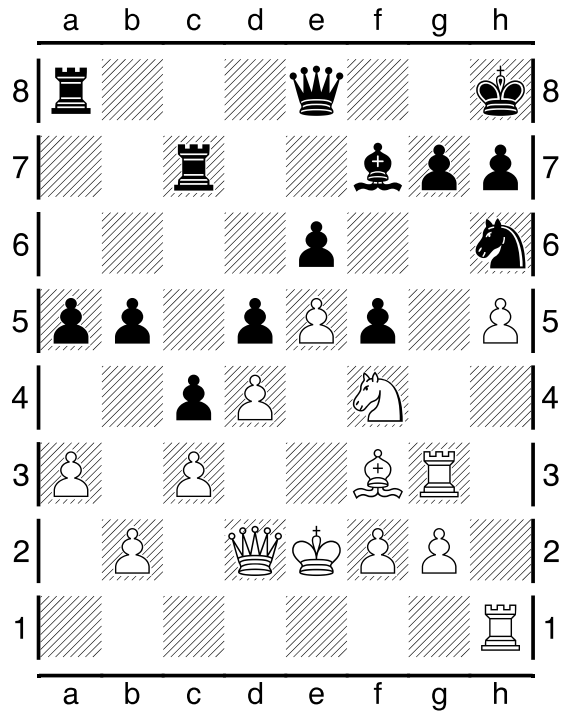

Kondisi Akhir Permainan :

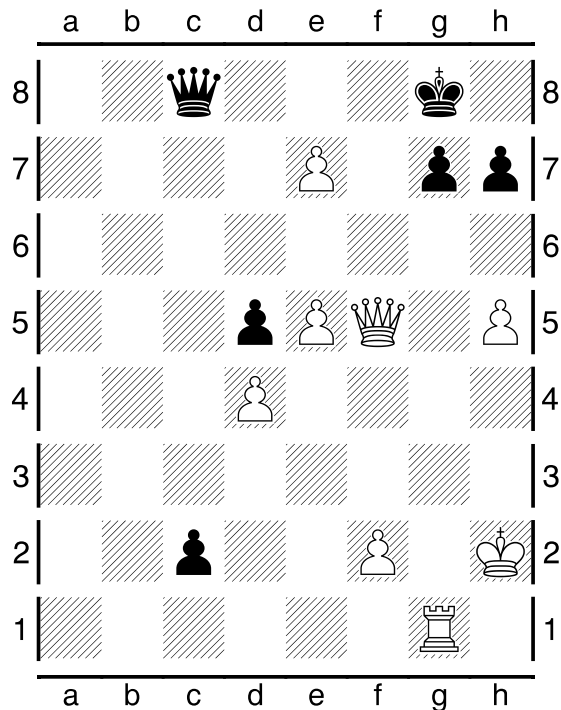

Pada pertandingan (ronde ke-7) ini, dimenangkan oleh Battulga,Namkhai.