

Bakri,Alia Anin Azwa (1953) Melawan Hallaeva,Bahar (2184)

Ronde ke-8

16th Asian Games Rapid Women Guangzhou CHN

Pertandingan antara Bakri,Alia Anin Azwa dengan elorating (1953) yang menggunakan buah putih melawan Hallaeva,Bahar dengan elorating (2184) yang menggunakan buah hitam pada ronde ke-8 yang berlangsung di 16th Asian Games Rapid Women Guangzhou CHN, pada tanggal 16-11-2010. Langkah - langkah selengkapnya pada pertandingan tersebut adalah sebagai berikut :

1.d4 Nf6 2.c4 e6 3.Nc3 Bb4 4.Bd2 00 5.Nf3 b6 6.e3 Bb7 7.Be2 d6 8.00 Nbd7
9.a3 Bxc3 10.Bxc3 Ne4 11.Qc2 f5 12.Rfd1 Ndf6 13.Be1 Qe8 14.Rac1 Rc8
15.Qb3 Kh8 16.Qc2 Qg6 17.Nh4 Qh6 18.Nf3 Ng5 19.Nxg5 Qxg5 20.d5 exd5
21.Bf3 Ng4 22.Bxd5 c6 23.Bf3 Ne5 24.Qe2 Rcd8 25.Bc3 Nxf3+ 26.Qxf3 f4
27.exf4 Qxf4 28.Qxf4 Rxf4 29.b3 Re4 30.Rd2 Kg8 31.Rcd1 d5 32.cxd5 cxd5
33.h3 Rc8 34.Bd4 Kf7 35.Rd3 g6 36.Rc3 Rxc3 37.Bxc3 Ke6 38.Re1 Kf5
39.g4+ Kf4 40.Bd2+ Kf3 41.Re3+ Rxe3 42.Bxe3 Ba6 43.a4 Be2 44.b4 Ke4
45.a5 bxa5 46.bxa5 a6 47.Bc1 d4 48.f4 Kf3 49.f5 gxf5 50.gxf5 Bc4 51.f6 d3
52.f7 Bxf7 53.Kf1 Bc4 54.Bd2 Kg3 55.h4 Kxh4 56.Bh6 d2+

Pertandingan ini diawali oleh Bakri,Alia Anin Azwa dengan langkah d4 yang dijawab oleh Hallaeva,Bahar dengan f6. Partai ini menggunakan teknik Pembukaan Hindia Nimzo, putih menyerah karena dalam satu langkah lagi buah d hitam akan dipromosikan. (Lihat gambar pada halaman berikutnya)

Kodisi Awal Permainan :

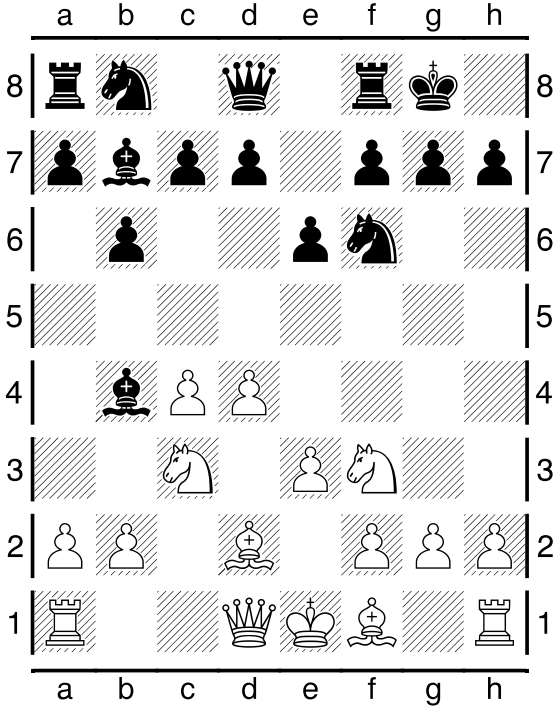

Pertengahan Permainan :

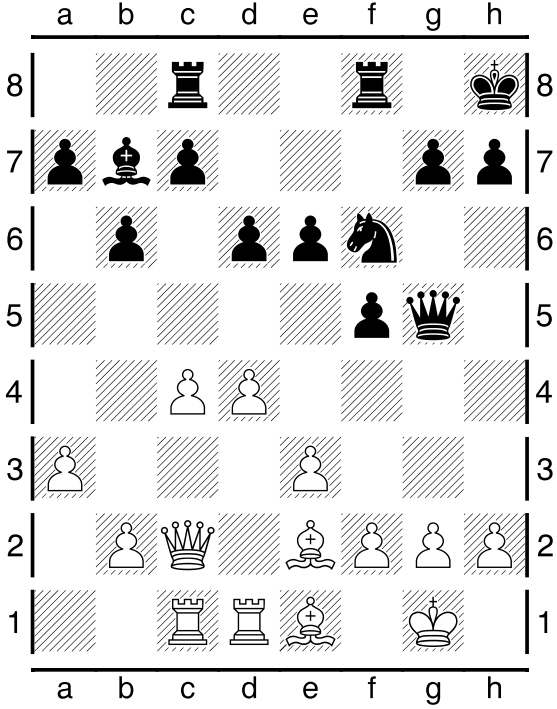

Pertengahan Permainan :

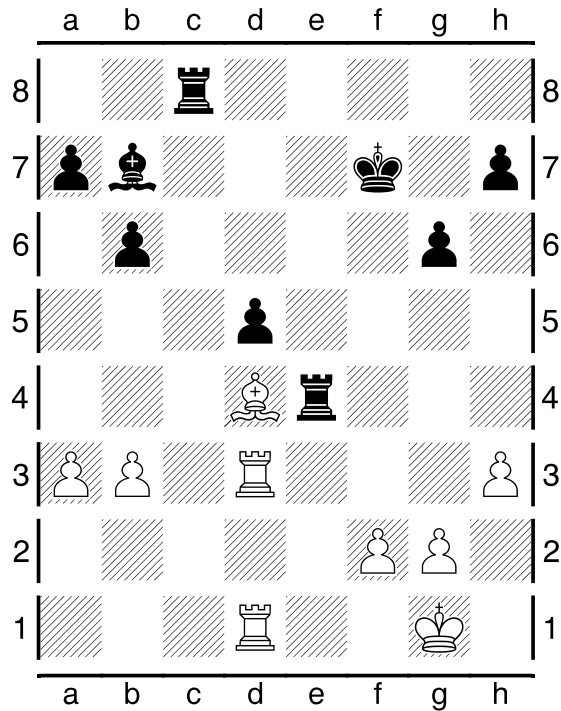

Kondisi Akhir Permainan :

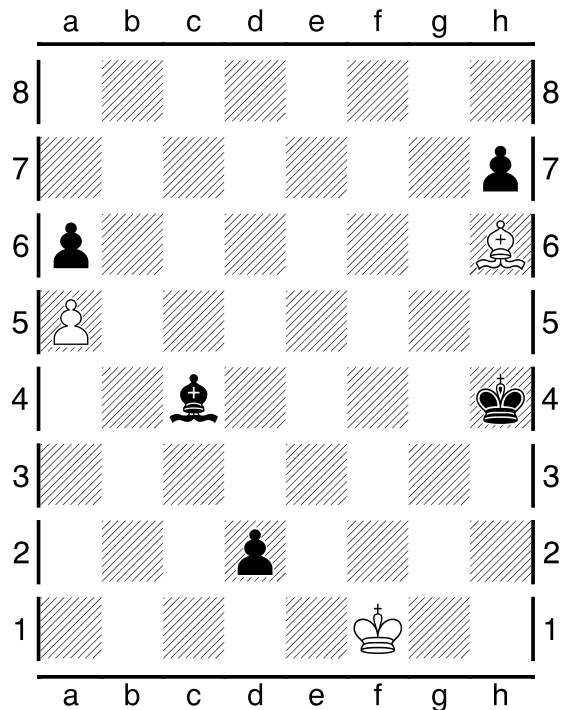

Pada pertandingan (ronde ke-8) ini, dimenangkan oleh Hallaeva, Bahar .