

Antonio,Rogelio Jr (2573) Melawan Alshoha,Basel (2106)

Ronde ke-1

16th Asian Games Rapid Guangzhou CHN

Pertandingan antara Antonio,Rogelio Jr dengan elorating (2573) yang menggunakan buah putih melawan Alshoha,Basel dengan elorating (2106) yang menggunakan buah hitam pada ronde ke-1 yang berlangsung di 16th Asian Games Rapid Guangzhou CHN, pada tanggal 13-11-2010. Langkah - langkah selengkapnya pada pertandingan tersebut adalah sebagai berikut :

1.e2-e4 c7-c5 2.Ng1f3 g7-g6 3.c2-c3 Bf8-g7 4.d2-d4 c5xd4 5.c3xd4 d7-d5
6.e4-e5 Bc8-g4 7.Qd1b3 Qd8-d7 8.Nb1c3 Bg4xf3 9.g2xf3 Nb8-c6 10.Bc1e3
Ng8-h6 11.h2-h4 e7-e6 12.Bf1d3 Nh6-f5 13.Bd3xf5 g6xf5 14.Nc3-e2 000
15.h4-h5 Rd8-g8 16.000 Kc8-b8 17.Be3-d2 Bg7-f8 18.Kc1b1 Bf8-e7
19.a2-a3 Rg8-g2 20.Rd1f1 Rh8-c8 21.Qb3-e3 Be7-g5 22.f3-f4 Bg5-e7
23.Ne2-g3 Qd7-c7 24.Bd2-c3 b7-b5 25.Rf1c1 a7-a5 26.Qe3-f3 Rg2xg3
27.Qf3xg3 b5-b4 28.a3xb4 a5xb4 29.Bc3-d2 Kb8-b7 30.Qg3-b3 Qc7-b6
31.Bd2-e3 Nc6-a5 32.Qb3-a4 Na5-c4 33.b2-b3 Nc4-a3+ 34.Kb1b2 Na3-b5
35.Rc1xc8 Kb7xc8 36.Qa4-a8+ Kc8-d7 37.Rh1c1 Nb5-c7 38.Qa8-a4+ Qb6-b5

Pertandingan ini diawali oleh Antonio,Rogelio Jr dengan langkah e2-e4 yang dijawab oleh Alshoha,Basel dengan c7-c5. Partai ini menggunakan teknik Pembukaan Sicilian, hitam menyerah karena sudah kalah kwalitas. (Lihat gambar pada halaman berikutnya)

Kodisi Awal Permainan :

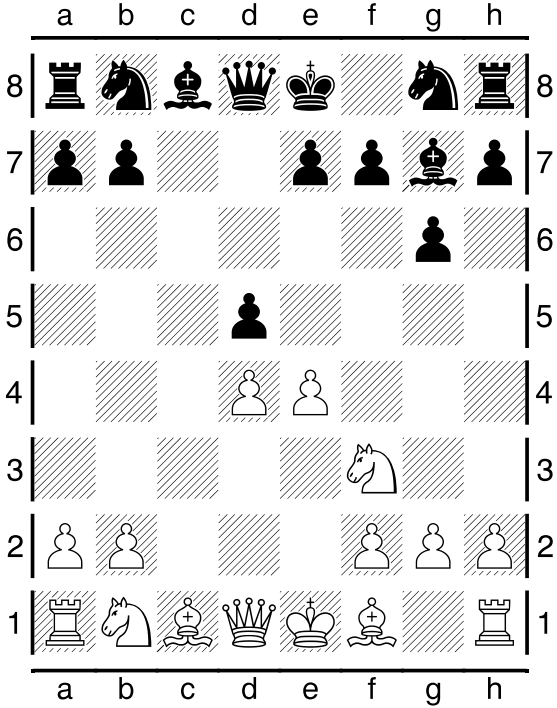

Pertengahan Permainan :

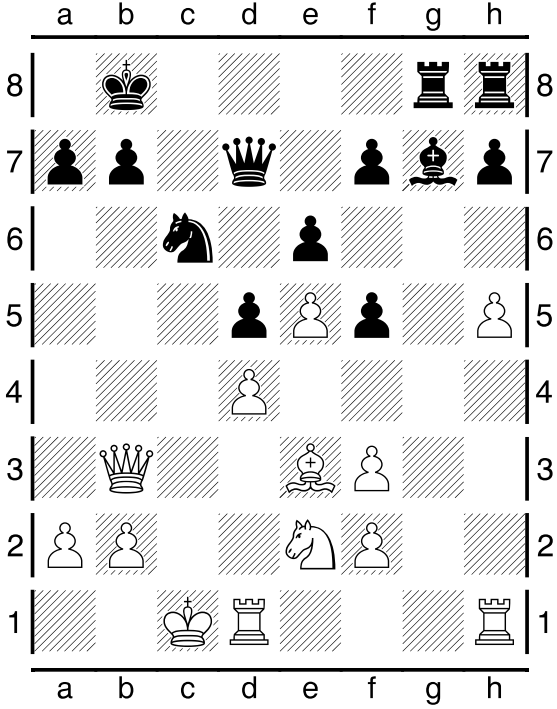

Pertengahan Permainan :

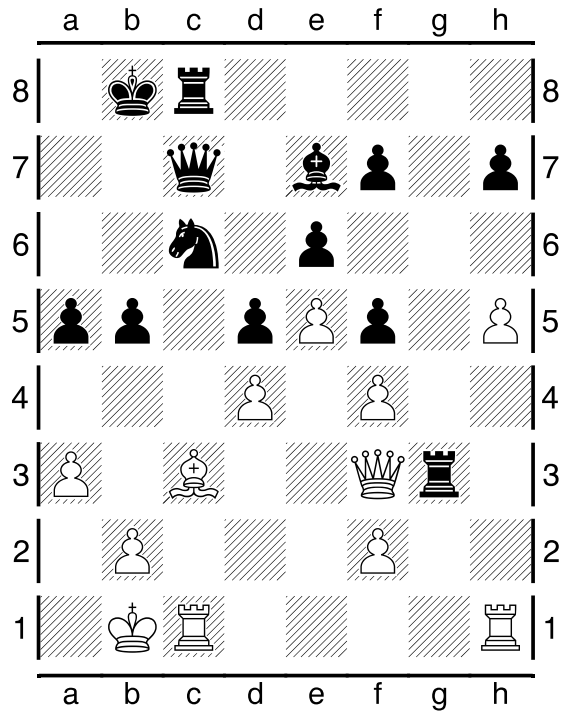

Kondisi Akhir Permainan :

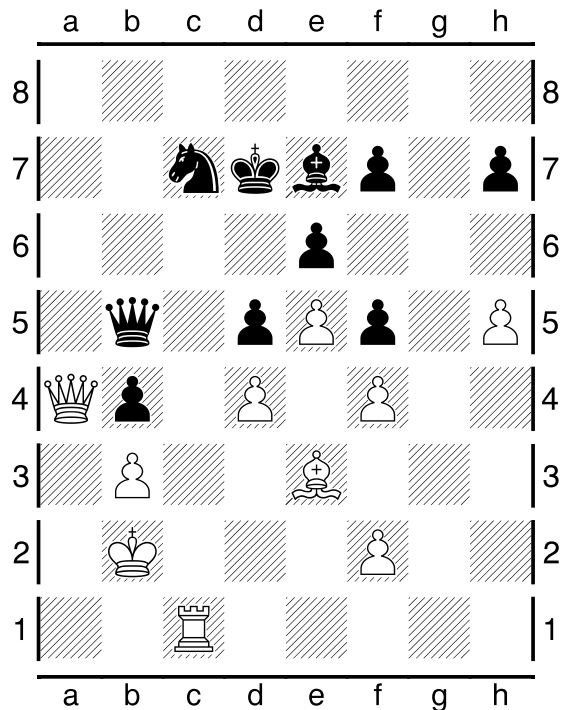

Pada pertandingan (ronde ke-1) ini, dimenangkan oleh Antonio,Rogelio Jr.