

Alshikh,Kheele Wasila Melawan Safar,Reem (1734)

Ronde ke-3

16th Asian Games Team Women Guangzhou CHN

Pertandingan antara Alshikh,Kheele Wasila yang menggunakan buah putih melawan Safar,Reem dengan elorating (1734) yang menggunakan buah hitam pada ronde ke-3 yang berlangsung di 16th Asian Games Team Women Guangzhou CHN, pada tanggal 20-11-2010. Langkah - langkah selengkapnya pada pertandingan tersebut adalah sebagai berikut :

1.b3 e5 2.Bb2 Nc6 3.e4 Nf6 4.Nf3 d6 5.d3 Be7 6.Nbd2 00 7.Be2 Bg4 8.00 Qd7 9.h3 Be6 10.Ng5 h6 11.Nxe6 Qxe6 12.f4 Nd4 13.fxe5 Nxe2+ 14.Qxe2 dxe5 15.Nc4 Bd6 16.Rf5 g6 17.Rf3 b5 18.Nxd6 cxd6 19.Raf1 Kg7 20.Rxf6

Pertandingan ini diawali oleh Alshikh,Kheele Wasila dengan langkah b3 yang dijawab oleh Safar,Reem dengan e5. Partai ini menggunakan teknik Pembukaan Nimzowitch-Larsen , hitam menyerah karena sudah kalah satu gajah. (Lihat gambar pada halaman berikutnya)

Kodisi Awal Permainan :

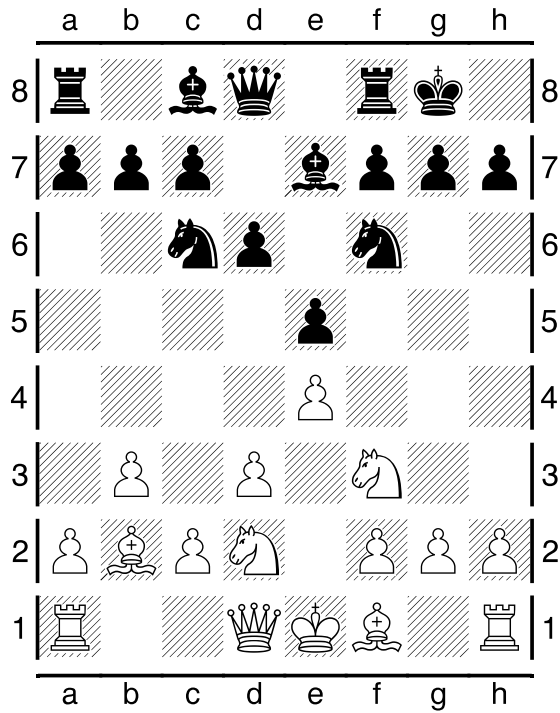

Pertengahan Permainan :

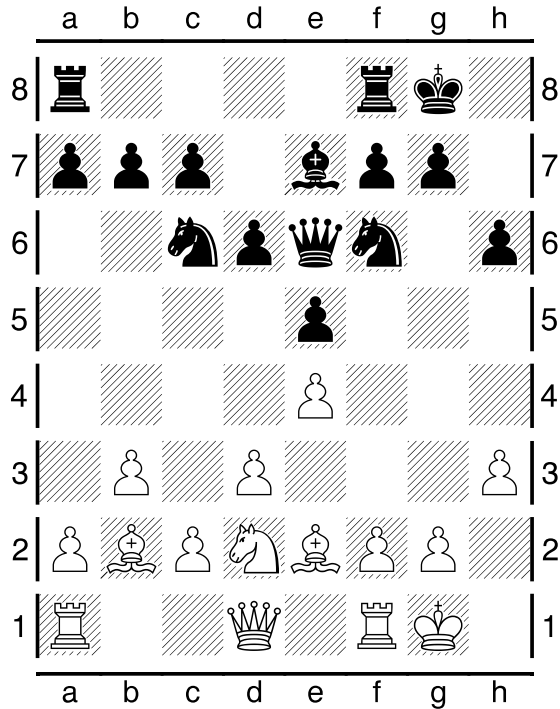

Pertengahan Permainan :

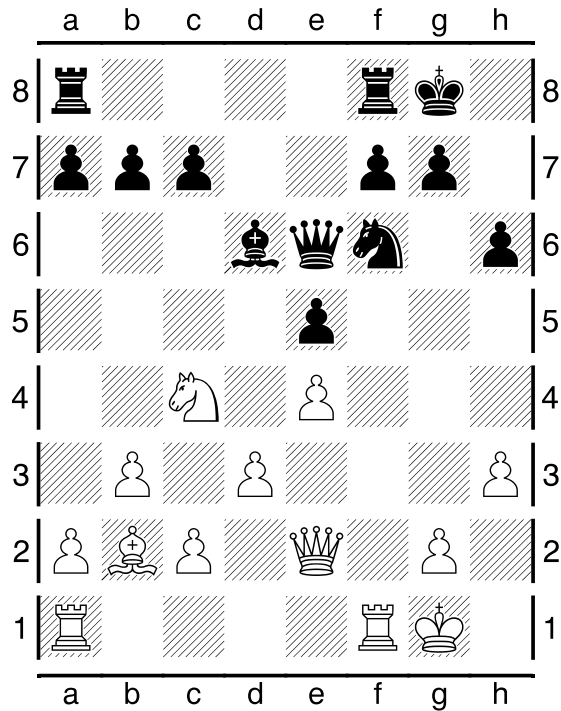

Kondisi Akhir Permainan :

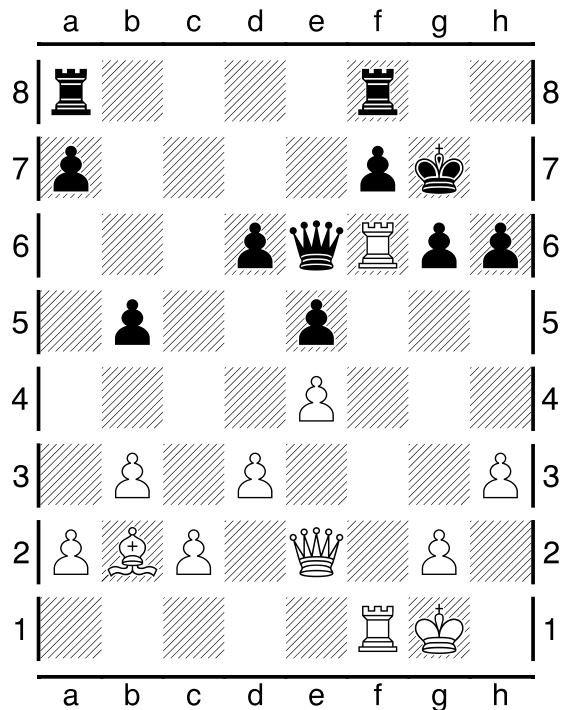

Pada pertandingan (ronde ke-3) ini, dimenangkan oleh Alshikh, Kheele Wasila.