

Al Qudaimi,Basheer (2406) Melawan Shrestha,Bilam Lal (2138)

Ronde ke-4

16th Asian Games Rapid Guangzhou CHN

Pertandingan antara Al Qudaimi,Basheer dengan elorating (2406) yang menggunakan buah putih melawan Shrestha,Bilam Lal dengan elorating (2138) yang menggunakan buah hitam pada ronde ke-4 yang berlangsung di 16th Asian Games Rapid Guangzhou CHN, pada tanggal 14-11-2010. Langkah - langkah selengkapnya pada pertandingan tersebut adalah sebagai berikut :

1.e2-e4 c7-c5 2.Ng1e2 e7-e5 3.g2-g3 Nb8-c6 4.Bf1g2 d7-d6 5.c2-c3 g7-g6
6.d2-d4 Bf8-g7 7.Bc1e3 c5xd4 8.c3xd4 Ng8-e7 9.00 00 10.Nb1c3 a7-a6
11.h2-h3 Bc8-d7 12.f2-f4 e5xd4 13.Ne2xd4 Nc6xd4 14.Be3xd4 Bd7-c6
15.Bd4xg7 Kg8xg7 16.Qd1d4+ Kg7-g8 17.Ra1d1 Rf8-e8 18.Kg1h2 d6-d5
19.e4xd5 Ne7-f5 20.Qd4-f2 Bc6-d7 21.Rf1e1 Ra8-c8 22.Nc3-e4 Bd7-a4
23.b2-b3 Ba4-b5 24.g3-g4 Nf5-d6 25.a2-a4 Nd6xe4 26.Bg2xe4 Bb5-d7
27.d5-d6 Rc8-c3 28.Be4-d5 Re8xe1 29.Qf2xe1 Rc3-c2+ 30.Kh2-h1 Qd8-f6
31.Qe1e7 Qf6xf4 32.Bd5-g2 Bd7-c6

Pertandingan ini diawali oleh Al Qudaimi,Basheer dengan langkah e2-e4 yang dijawab oleh Shrestha,Bilam Lal dengan c7-c5. Partai ini menggunakan teknik Pembukaan Sicilian, posisi hitam unggul karena benteng sudah menguasai baris dua. (Lihat gambar pada halaman berikutnya)

Kodisi Awal Permainan :

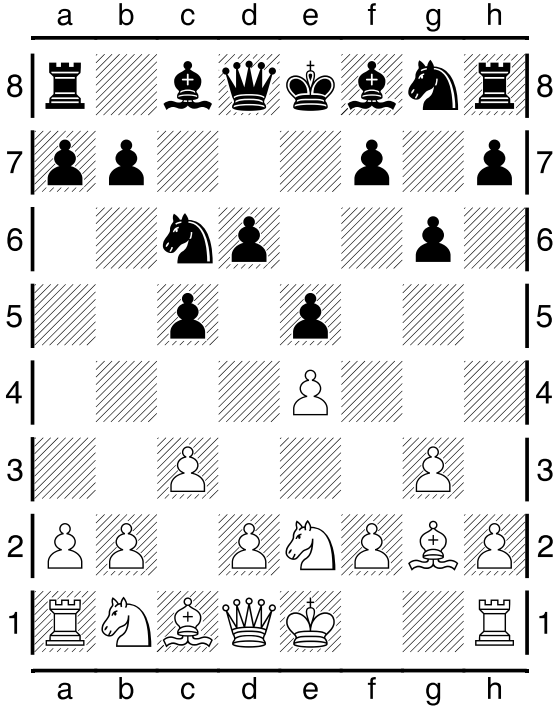

Pertengahan Permainan :

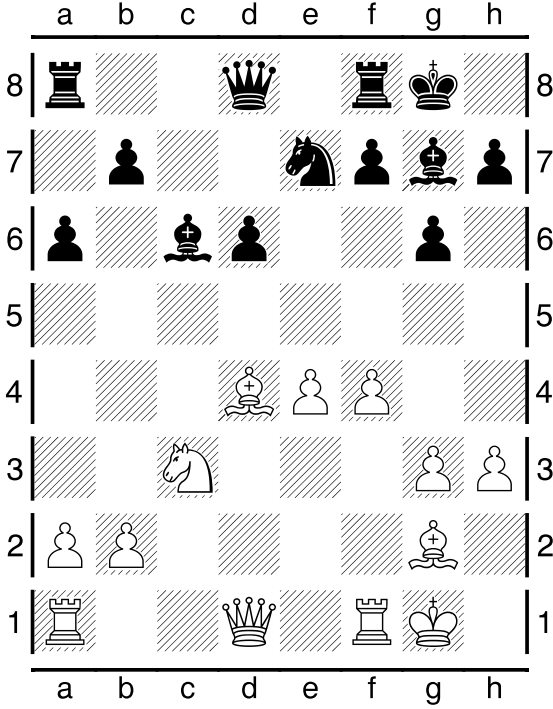

Pertengahan Permainan :

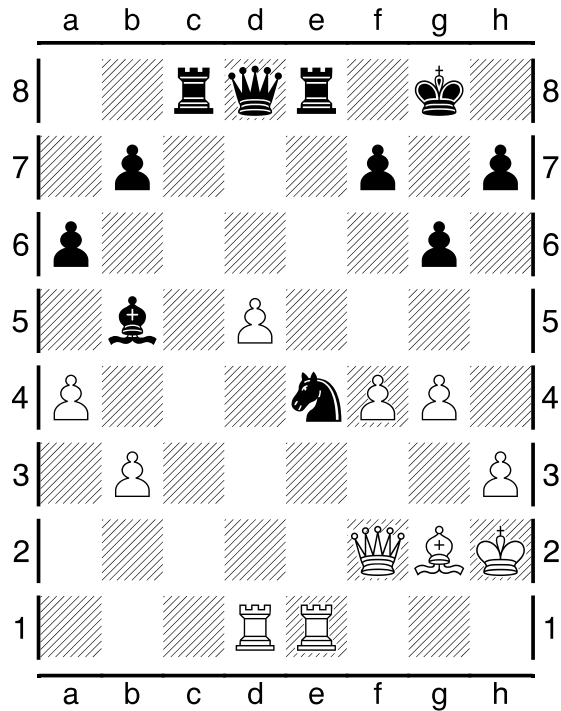

Kondisi Akhir Permainan :

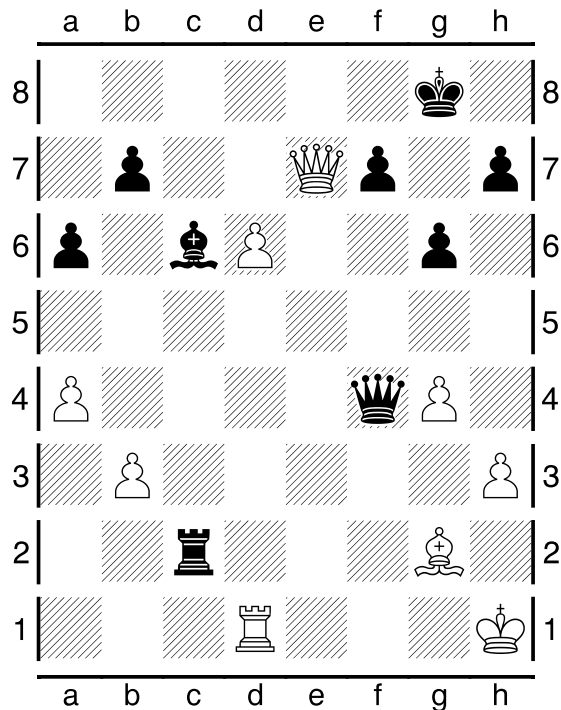

Pada pertandingan (ronde ke-4) ini, dimenangkan oleh Shrestha, Bilam Lal .