

Al-khelaifi,Aisha (1640) Melawan Mir Mahmoud,Afamia (2010)

Ronde ke-3

16th Asian Games Team Women Guangzhou CHN

Pertandingan antara Al-khelaifi,Aisha dengan elorating (1640) yang menggunakan buah putih melawan Mir Mahmoud,Afamia dengan elorating (2010) yang menggunakan buah hitam pada ronde ke-3 yang berlangsung di 16th Asian Games Team Women Guangzhou CHN, pada tanggal 20-11-2010. Langkah - langkah selengkapnya pada pertandingan tersebut adalah sebagai berikut :

1.e4 c5 2.Nf3 e6 3.c3 Nf6 4.e5 Nd5 5.d4 cxd4 6.cxd4 Nc6 7.Nc3 d6 8.Nxd5
exd5 9.Bd3 Be7 10.h3 00 11.00 Qb6 12.exd6 Bf6 13.Rb1 Nxd4 14.Nxd4
Bxd4 15.Qh5 f5 16.Bf4 Bc5 17.Qf3 Be6 18.Rfe1 Bf7 19.Qg3 Rad8 20.Bxf5
Bxd6 21.Bxd6 Rxd6 22.b3 Rf6 23.Bg4 Bg6 24.Rb2 d4 25.Rd2 Qb4 26.Red1 d3
27.Qe3 Qb6 28.Qxb6 Rxb6 29.Bf3 Rd8 30.Re1 Rb4 31.Re7 Rc8 32.Re1 b6
33.Bd5+ Kf8 34.Bc4 b5 35.Bxd3 Rd4 36.Bf5 Rxd2 37.Bxc8 Rxa2 38.Bd7 a6
39.Be6 Bf7 40.g3 Bxe6 41.Rxe6 Kf7 42.Re3 a5 43.Kg2 Ra3 44.Kf1 a4 45.Ke1
Ra2 46.Kf1 Ra3 47.Ke1 Rxb3 48.Rxb3 axb3 49.Kd2 Ke6 50.Kc3 Ke5 51.Kxb3
Ke4 52.h4 Kf3 53.h5 Kxf2 54.g4 Kg3 55.h6 gxh6 56.Kb4 Kxg4 57.Kxb5 h5
58.Kc4 h4

Pertandingan ini diawali oleh Al-khelaifi,Aisha dengan langkah e4 yang dijawab oleh Mir Mahmoud,Afamia dengan c5. Partai ini menggunakan teknik Pembukaan Sicilia , putih menyerah karena dalam beberapa langkah lagi buah hitam akan promosi. (Lihat gambar pada halaman berikutnya)

Kodisi Awal Permainan :

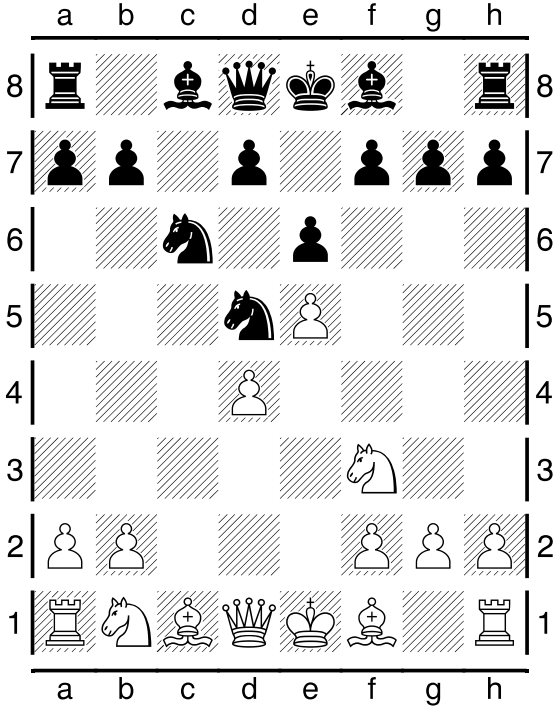

Pertengahan Permainan :

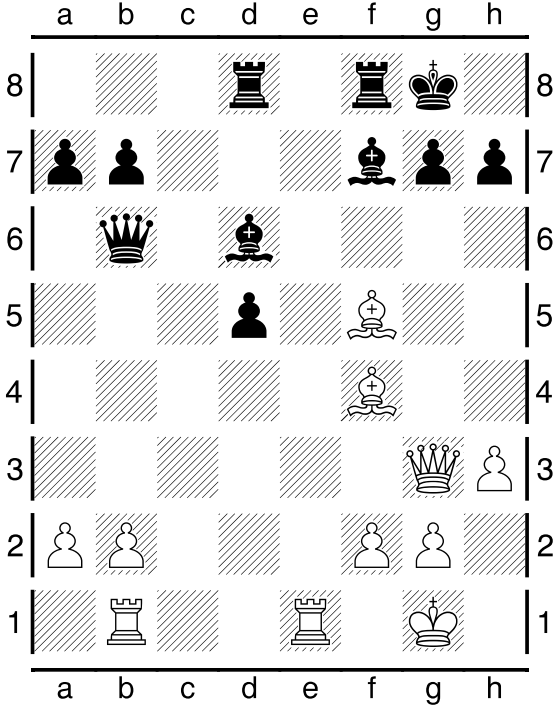

Pertengahan Permainan :

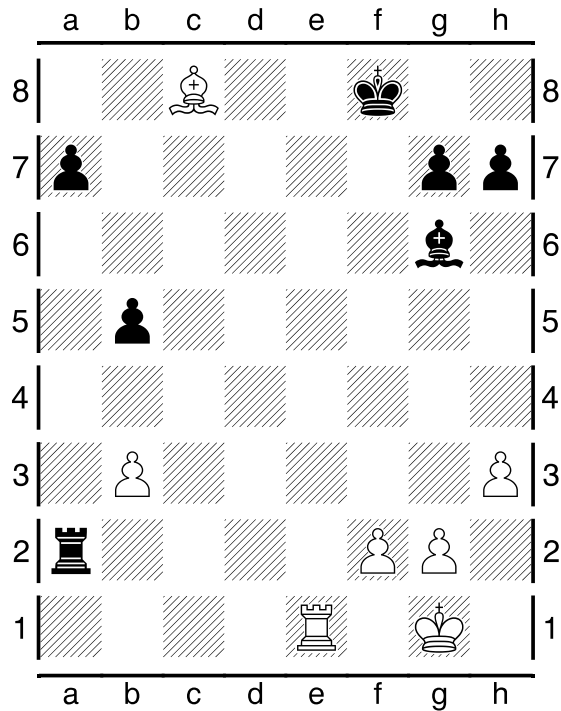

Kondisi Akhir Permainan :

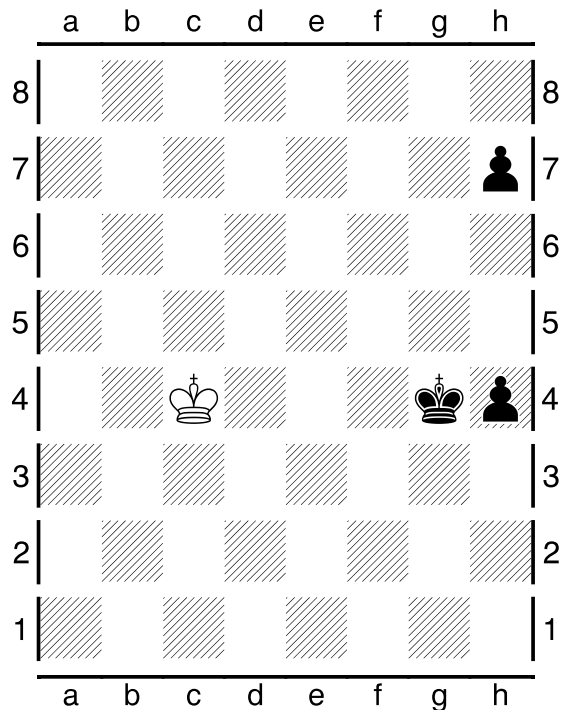

Pada pertandingan (ronde ke-3) ini, dimenangkan oleh Mir Mahmoud,Afamia .