

**Al-Saffar,Araz Basim Mohammed (2349) Melawan  
Yamada,Kohei (2091)**

**Ronde ke-9**

16th Asian Games Rapid Guangzhou CHN

Pertandingan antara Al-Saffar,Araz Basim Mohammed dengan elorating (2349) yang menggunakan buah putih melawan Yamada,Kohei dengan elorating (2091) yang menggunakan buah hitam pada ronde ke-9 yang berlangsung di 16th Asian Games Rapid Guangzhou CHN, pada tanggal 16-11-2010. Langkah - langkah selengkapnya pada pertandingan tersebut adalah sebagai berikut :

1.d4 d5 2.c4 c6 3.Nf3 Nf6 4.Nc3 dxc4 5.a4 Bf5 6.e3 e6 7.Bxc4 Bb4 8.00 00  
9.Qb3 Qe7 10.a5 c5 11.Ne5 Nc6 12.Nxc6 bxc6 13.Rd1 Rab8 14.Qa4 Qc7  
15.Be2 Qe7 16.Bc4 Qc7 17.Be2 Rfd8 18.Bf3 Bg4 19.Bxg4 Nxg4 20.g3 Nf6  
21.a6 h6 22.Na2 Qb6 23.Nxb4 Qxb4 24.Qxc6 cxd4 25.exd4 Rd6 26.Qc3 Nd5  
27.Qc5 Qxc5 28.dxc5 Rc6 29.Bf4 Rxb2 30.Bd6 Nb4 31.Rab1 Rxb1 32.Rxb1  
Nxa6 33.Rb5 Nc7 34.Rb8+ Kh7 35.Rc8

Pertandingan ini diawali oleh Al-Saffar,Araz Basim Mohammed dengan langkah d4 yang dijawab oleh Yamada,Kohei dengan d5. Partai ini menggunakan teknik Pembukaan Slav Defence , hitam menyerah karena dalam satu langkah lagi kuda hitam akan dimakan oleh putih dan hitam tidak dapat melakukan perlawanan lagi. (Lihat gambar pada halaman berikutnya)

Kodisi Awal Permainan :

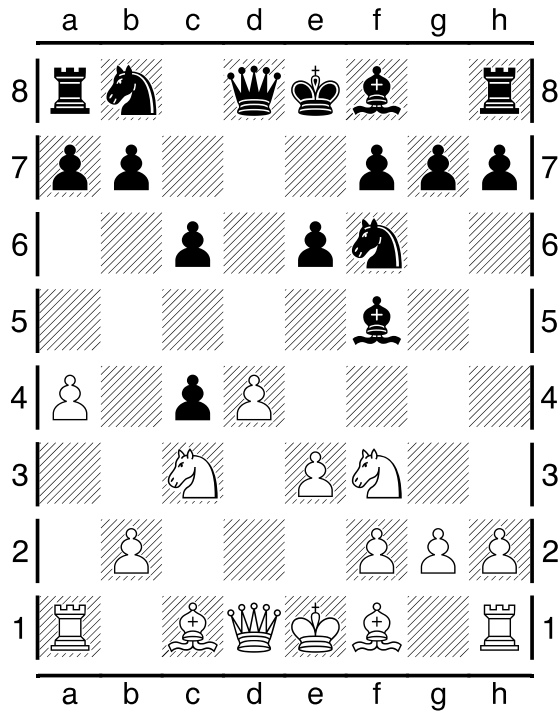

Pertengahan Permainan :

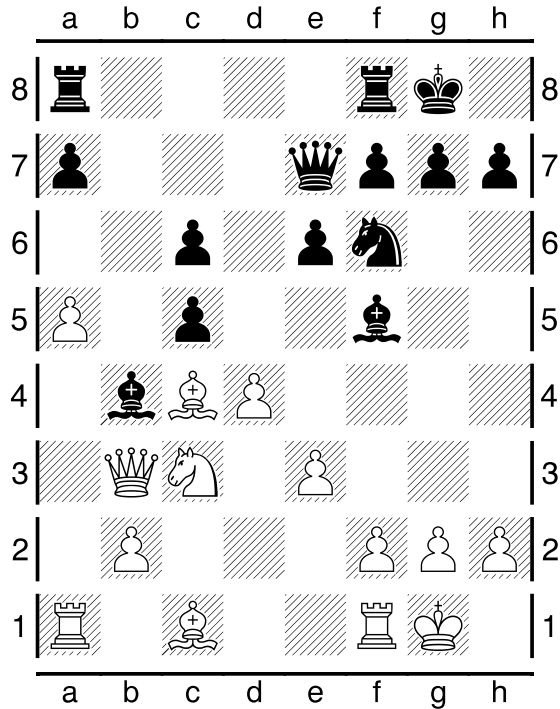

Pertengahan Permainan :

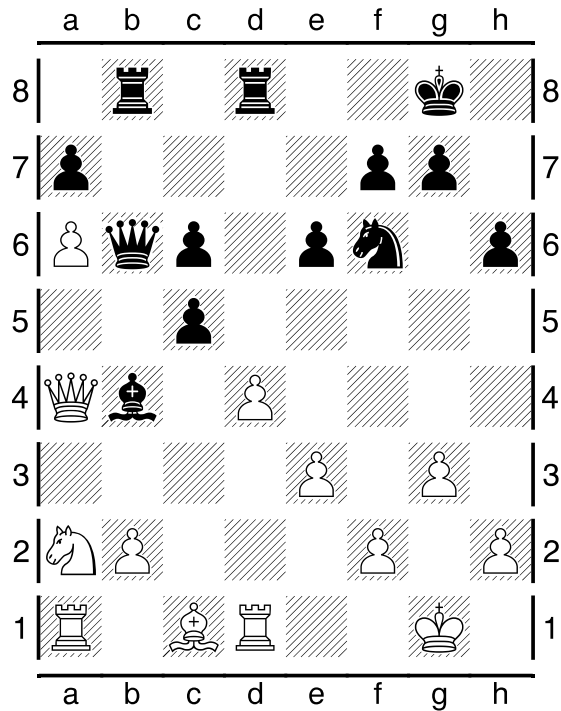

Kondisi Akhir Permainan :

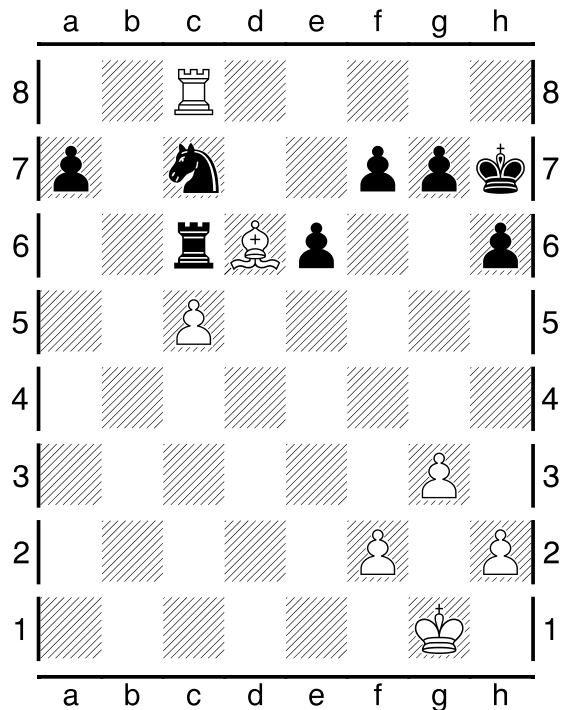

Pada pertandingan (ronde ke-9) ini, dimenangkan oleh Al-Saffar,Araz Basim Mohammed.