

Al-Khelaifi,Salama (1761) Melawan Uchida,Narumi (1834)

Ronde ke-9

16th Asian Games Rapid Women Guangzhou CHN

Pertandingan antara Al-Khelaifi,Salama dengan elorating (1761) yang menggunakan buah putih melawan Uchida,Narumi dengan elorating (1834) yang menggunakan buah hitam pada ronde ke-9 yang berlangsung di 16th Asian Games Rapid Women Guangzhou CHN, pada tanggal 16-11-2010. Langkah - langkah selengkapnya pada pertandingan tersebut adalah sebagai berikut :

1.d4 d5 2.Nc3 Nf6 3.Bg5 e6 4.e4 Be7 5.Bxf6 Bxf6 6.Nf3 b6 7.Bd3 Ba6 8.Bxa6 Nxa6 9.Qd3 Nb8 10.e5 Be7 11.Ne2 Qd7 12.Nf4 c5 13.c3 Nc6 14.a3 Rc8 15.00 00 16.Rac1 f5 17.Rfd1 c4 18.Qe2 Nd8 19.h3 Qe8 20.Qe3 g5 21.Ne2 Qg6 22.Ne1 Kh8 23.Qg3 Nf7 24.Nc2 h5 25.f4 h4 26.Qf2 Nh6 27.Ne3 g4 28.Kh1 Kg7 29.Rf1 g3 30.Qe1 Rc7 31.Rf3 Kf7 32.Qd1 Rfc8 33.Qa4 Qg8 34.Qa6 Qd8 35.Rff1 Qd7 36.a4 Rb8 37.Qb5 Rc6 38.Nc2 Rc7 39.Nb4 Qxb5 40.axb5 Bxb4 41.cxb4 Ng8 42.Ng1 Ne7 43.Nf3 Ng6 44.Nd2 Ke7 45.Rf3 Kd7 46.Kg1 Ne7 47.Ra1 Rbc8 48.Rfa3 Ra8 49.Ra6 Kc8 50.Rxb6 Rb7 51.Rxe6 Kd7 52.Rd6+ Kc7 53.Re6 Kd7 54.Ra5 Kxe6 55.Ra6+ Rb6 56.Ra5 Kd7 57.Kf1 Kc7 58.Nf3 Ng6 59.Ke2 Kd7 60.Ke3 Ke6 61.Ng5+ Ke7 62.Kf3 Rb7

Pertandingan ini diawali oleh Al-Khelaifi,Salama dengan langkah d4 yang dijawab oleh Uchida,Narumi dengan d5. Partai ini menggunakan teknik Pembukaan Prancis varian Klasik Serangan Alekhine-Chatard, putih menyerah karena putih sudah kalah satu benteng tanpa ada perlawanan atau kompensasi. (Lihat gambar pada halaman berikutnya)

Kodisi Awal Permainan :

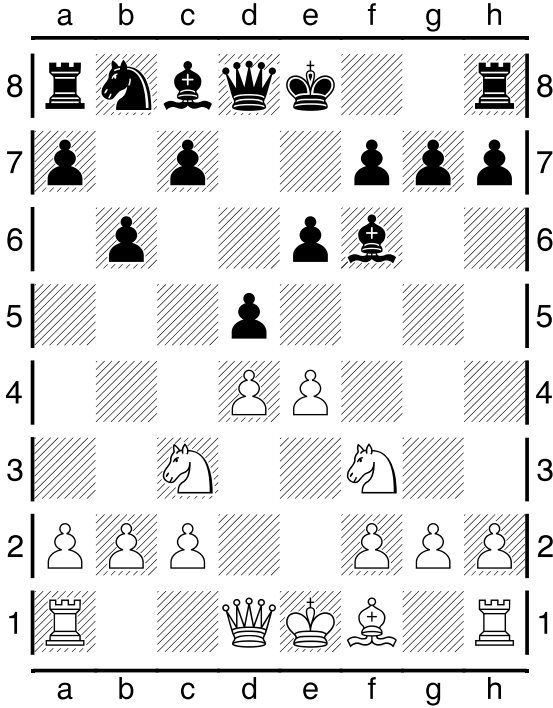

Pertengahan Permainan :

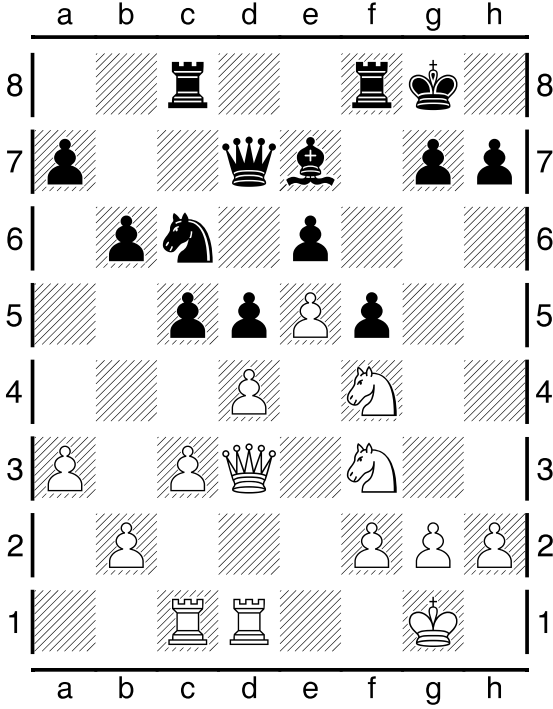

Pertengahan Permainan :

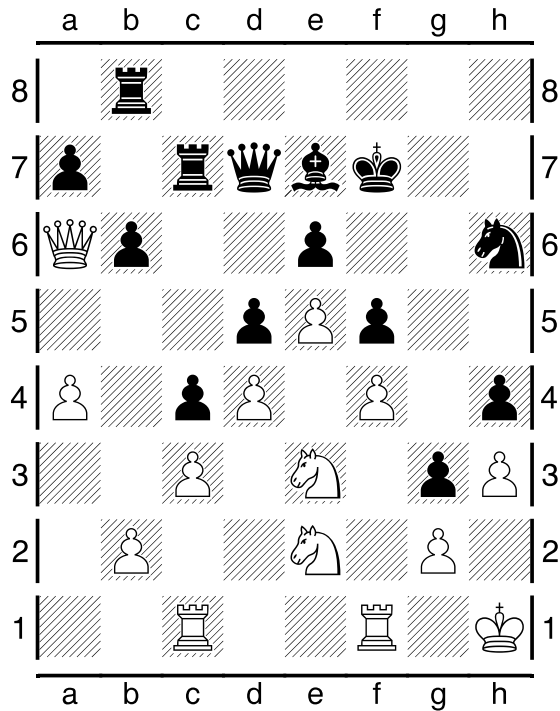

Kondisi Akhir Permainan :

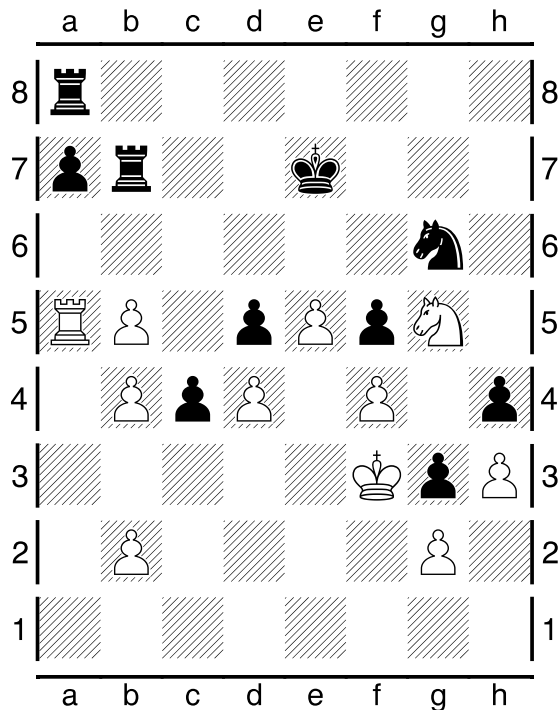

Pada pertandingan (ronde ke-9) ini, dimenangkan oleh Uchida,Narumi .