

Al-Khelaifi,Salama (1761) Melawan Nusra,Abdul Rahman

Ronde ke-8

16th Asian Games Rapid Women Guangzhou CHN

Pertandingan antara Al-Khelaifi,Salama dengan elorating (1761) yang menggunakan buah putih melawan Nusra,Abdul Rahman yang menggunakan buah hitam pada ronde ke-8 yang berlangsung di 16th Asian Games Rapid Women Guangzhou CHN, pada tanggal 16-11-2010. Langkah - langkah selengkapnya pada pertandingan tersebut adalah sebagai berikut :

1.d4 d5 2.Nc3 e6 3.e4 c6 4.Nf3 Nf6 5.Bg5 Be7 6.Bxf6 Bxf6 7.e5 Be7 8.Bd3 00
9.h4 f6 10.Qe2 Nd7 11.000 f5 12.Rdg1 a5 13.g4 b5 14.gxf5 exf5 15.Ng5 Nb8
16.Qh5 h6 17.Nh3 Rf7 18.Qxh6 Qf8 19.Qh5 Bd7 20.Ng5 g6 21.Qxg6+ Rg7
22.Qh5 Be8 23.Qf3 Bg6 24.Ne6 Qf7 25.Nxg7 Kxg7 26.h5

Pertandingan ini diawali oleh Al-Khelaifi,Salama dengan langkah d4 yang dijawab oleh Nusra,Abdul Rahman dengan d5. Partai ini menggunakan teknik Pembukaan Prancis, hitam menyerah karena hitam sudah kalah banyak materi dan buah catur putih lebih aktif berkembang. (Lihat gambar pada halaman berikutnya)

Kodisi Awal Permainan :

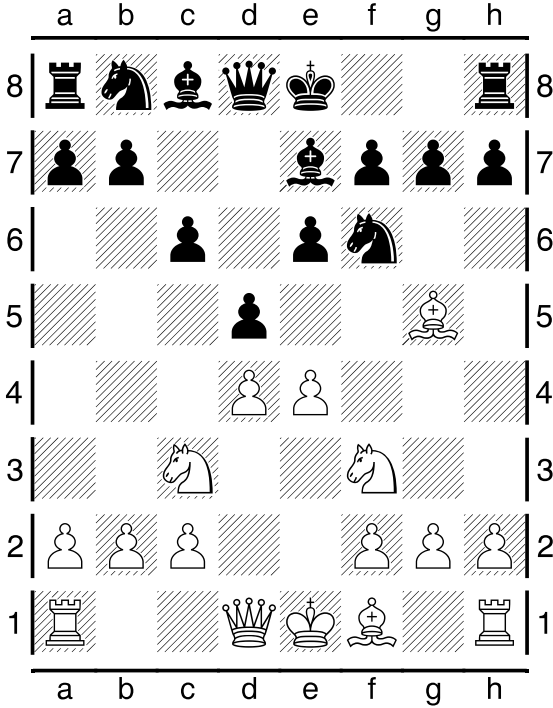

Pertengahan Permainan :

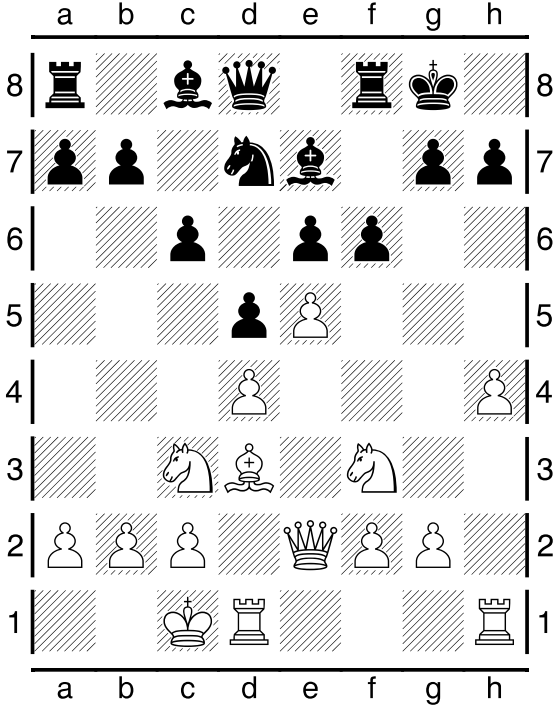

Pertengahan Permainan :

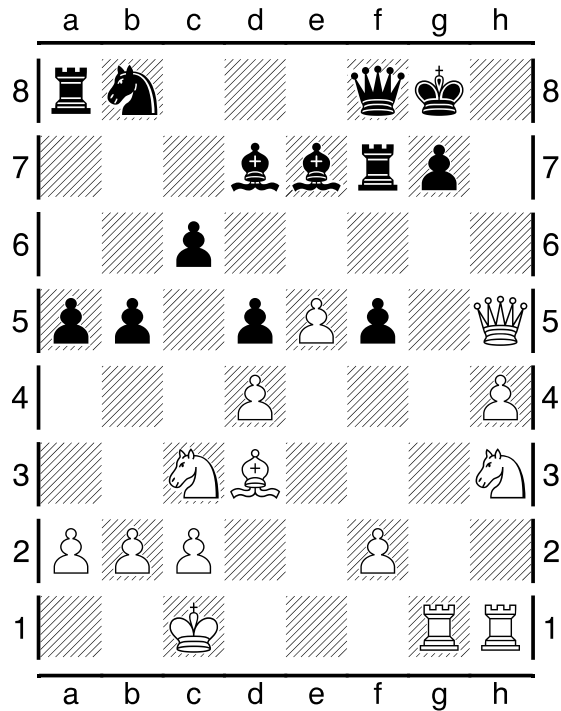

Kondisi Akhir Permainan :

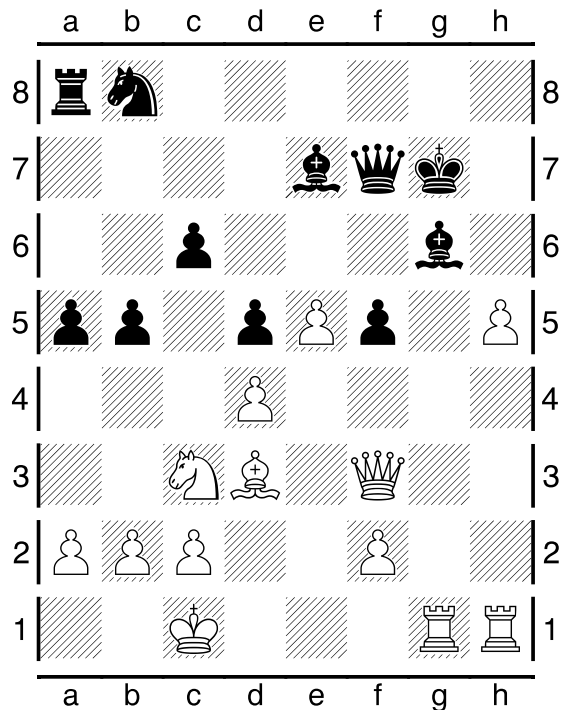

Pada pertandingan (ronde ke-8) ini, dimenangkan oleh Al-Khelaifi,Salama.