

Al-Khelaifi,Salama (1761) Melawan Nur,Nabila Azman Hisham (1845)

Ronde ke-4

16th Asian Games Rapid Women Guangzhou CHN

Pertandingan antara Al-Khelaifi,Salama dengan elorating (1761) yang menggunakan buah putih melawan Nur,Nabila Azman Hisham dengan elorating (1845) yang menggunakan buah hitam pada ronde ke-4 yang berlangsung di 16th Asian Games Rapid Women Guangzhou CHN, pada tanggal 14-11-2010. Langkah - langkah selengkapnya pada pertandingan tersebut adalah sebagai berikut :

1.d2-d4 Ng8-f6 2.Nb1c3 g7-g6 3.e2-e4 d7-d6 4.f2-f3 Bf8-g7 5.Bc1g5 00
6.Qd1d2 Rf8-e8 7.000 Nb8-d7 8.h2-h4 h7-h5 9.Bg5-h6 Bg7-h8 10.g2-g4
e7-e5 11.d4-d5 Nd7-f8 12.Ng1e2 h5xg4 13.Ne2-g3 Nf6-h5 14.Ng3xh5 g6xh5
15.Bh6xf8 Re8xf8 16.Qd2-h6 Qd8-f6 17.Qh6xh5 Qf6-g6 18.Qh5xg6+ f7xg6
19.f3xg4 Bc8xg4 20.Rd1e1 Bh8-g7 21.Bf1e2 Bg7-h6+ 22.Kc1b1 Bg4xe2
23.Re1xe2 Rf8-f4 24.Re2-g2 Kg8-h7 25.a2-a3 Ra8-f8 26.Rh1g1 Rf8-f6
27.Rg1h1 a7-a6 28.Rg2-e2 Rf4-f1+ 29.Rh1xf1 Rf6xf1+ 30.Kb1a2 Rf1h1
31.Re2-f2 Bh6-f4 32.Nc3-e2 Rh1xh4 33.Ka2-b3 Kh7-g7 34.c2-c3 g6-g5
35.Kb3-c2 Rh4-h3 36.Rf2-g2 Kg7-g6 37.c3-c4 Rh3-e3 38.Ne2-c3 Re3-h3
39.b2-b4 Kg6-h5 40.c4-c5 g5-g4 41.a3-a4 Rh3-h2 42.Rg2xh2+ Bf4xh2
43.b4-b5 a6xb5 44.a4xb5 b7-b6 45.c5-c6 g4-g3 46.Kc2-d2 g3-g2 47.Nc3-e2
g2-g1Q 48.Ne2xg1 Bh2xg1 49.Kd2-e2 Kh5-g4 50.Ke2-d2 Kg4-f4 51.Kd2-d3
Kf4-f3 52.Kd3-c4 Kf3xe4 53.Kc4-b4 Ke4xd5 54.Kb4-a4 Kd5-c5

Pertandingan ini diawali oleh Al-Khelaifi,Salama dengan langkah d2-d4 yang dijawab oleh Nur,Nabila Azman Hisham dengan g8-f6. Partai ini menggunakan teknik Pembukaan Pirc defence, putih menyerah karena hitam sudah masuk ke petak-petak buah putih. (Lihat gambar pada halaman berikutnya)

Kodisi Awal Permainan :

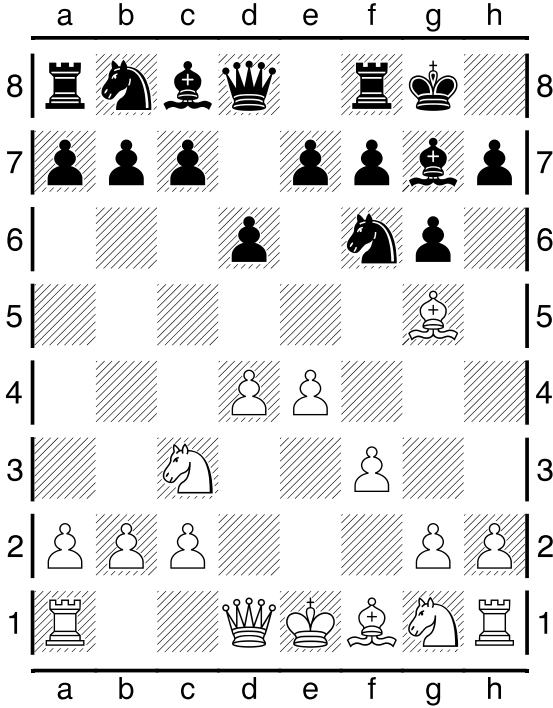

Pertengahan Permainan :

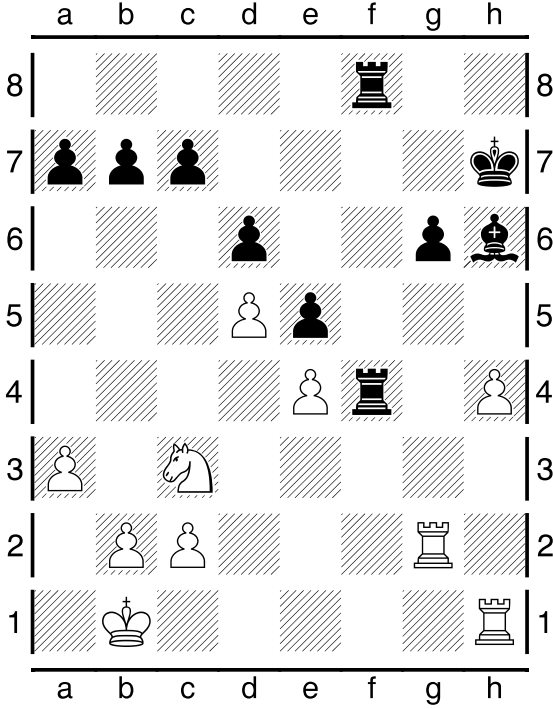

Pertengahan Permainan :

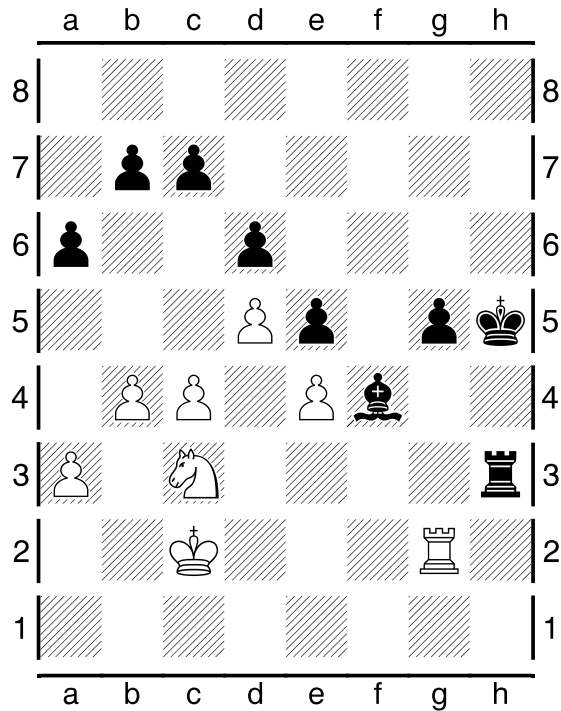

Kondisi Akhir Permainan :

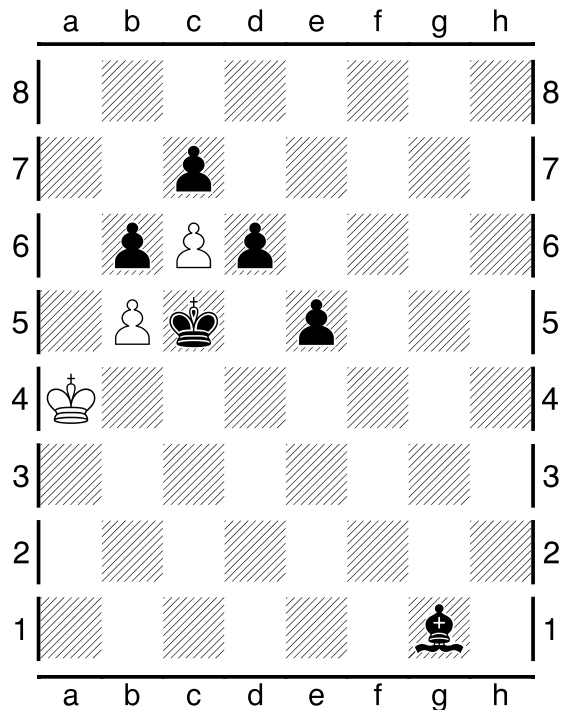

Pada pertandingan (ronde ke-4) ini, dimenangkan oleh Nur,Nabila Azman Hisham .