

**Al-Khelaifi,Salama (1761) Melawan Bakri,Alia Anin Azwa
(1953)**

Ronde ke-2

16th Asian Games Rapid Women Guangzhou CHN

Pertandingan antara Al-Khelaifi,Salama dengan elorating (1761) yang menggunakan buah putih melawan Bakri,Alia Anin Azwa dengan elorating (1953) yang menggunakan buah hitam pada ronde ke-2 yang berlangsung di 16th Asian Games Rapid Women Guangzhou CHN, pada tanggal 13-11-2010. Langkah - langkah selengkapnya pada pertandingan tersebut adalah sebagai berikut :

1.d4 d5 2.Nc3 Nf6 3.Bg5 e6 4.e4 Be7 5.Bxf6 Bxf6 6.Nf3 00 7.Bd3 dxe4
8.Nxe4 Bxd4 9.Neg5 g6 10.Nxh7 Bxf2+ 11.Kxf2 Kxh7 12.h4 Kg7 13.h5 Nc6
14.Qd2 Rh8 15.h6+ Kg8 16.h7+ Rxh7 17.Rxh7 Kxh7 18.Rh1+ Kg8 19.Qh6 Qf6
20.b3 b6 21.Qh7+ Kf8 22.Qh8+ Qxh8 23.Rxh8+ Kg7 24.Rh4 Bb7 25.Rc4 Rc8
26.a3 Na5 27.Rd4 c5 28.Rd7 Bxf3 29.gxf3 Nc6 30.Be4 Nd4 31.Rxa7 Rb8
32.Bd3 Nc6 33.Rc7 Nd4 34.Bc4 Kf6 35.a4 Nxc2 36.Rc6 Nb4 37.Rc7 Nd5
38.Rd7 Nb4 39.Rc7 Rd8 40.Rb7 Rd6 41.Ke2 Nd5 42.Kf2 Ne7 43.f4 Nf5 44.Kf3
Nh6 45.Ra7 g5 46.fxg5+ Kxg5 47.Ra6 Nf5 48.a5 bxa5 49.Rxa5 Rc6 50.Ra7
Nd6 51.Bd3 f5 52.Re7 Kf6 53.Rh7 Nf7 54.Bc4 Ng5+

Pertandingan ini diawali oleh Al-Khelaifi,Salama dengan langkah d4 yang dijawab oleh Bakri,Alia Anin Azwa dengan d5. Partai ini menggunakan teknik Pembukaan perancis , hitam unggul 2 pion dan keduanya adalah pion bebas.. (Lihat gambar pada halaman berikutnya)

Kodisi Awal Permainan :

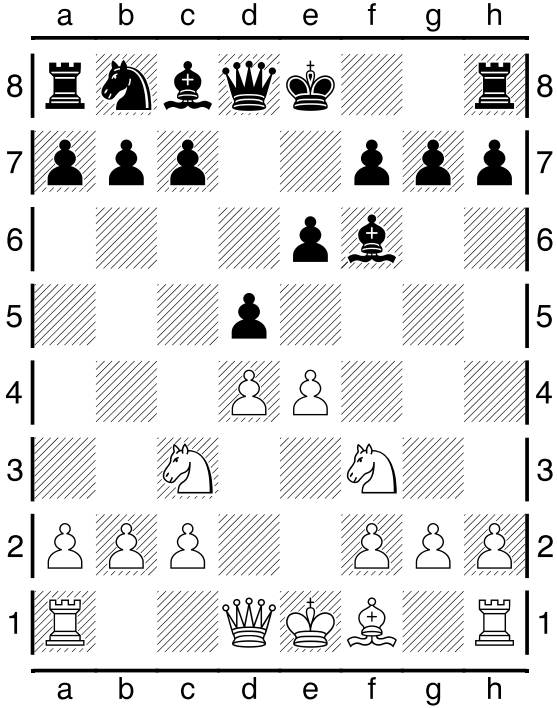

Pertengahan Permainan :

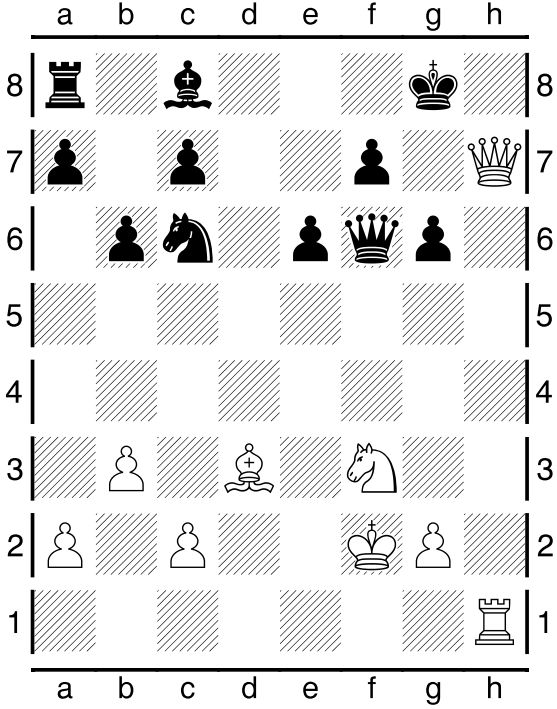

Pertengahan Permainan :

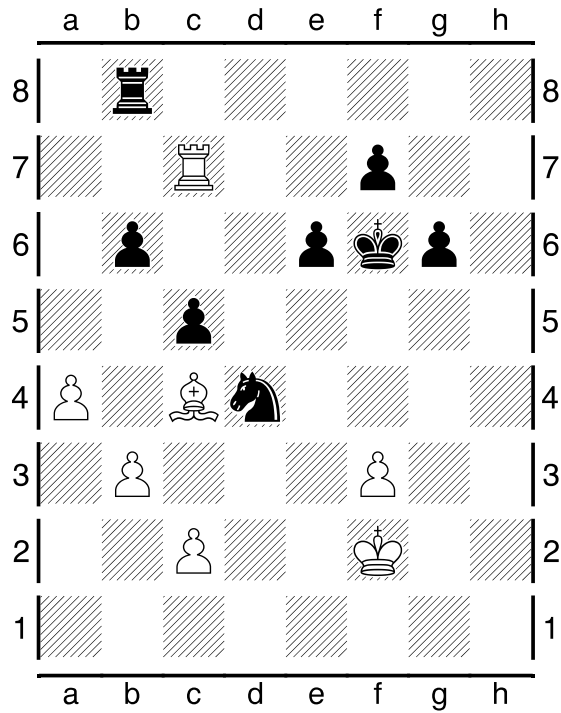

Kondisi Akhir Permainan :

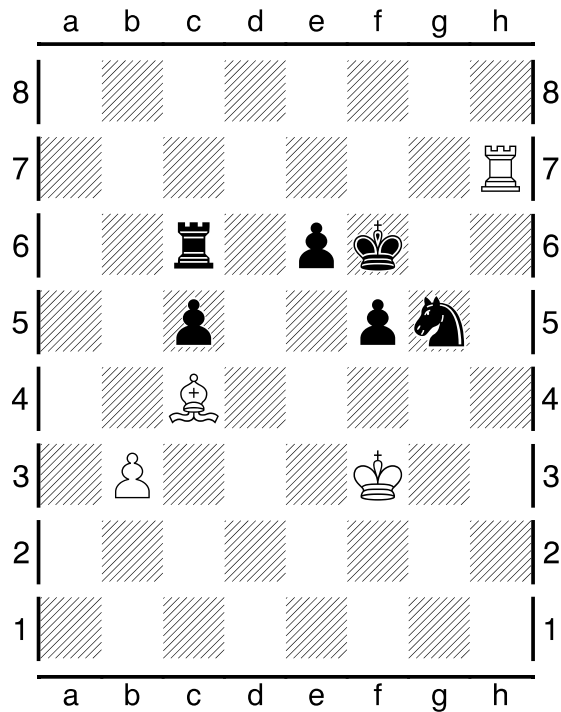

Pada pertandingan (ronde ke-2) ini, dimenangkan oleh Bakri,Alia Anin Azwa .