

Al-Jeldah,Fatemah Melawan Sultana,Sharmin Shirin (1998)

Ronde ke-8

16th Asian Games Rapid Women Guangzhou CHN

Pertandingan antara Al-Jeldah,Fatemah yang menggunakan buah putih melawan Sultana,Sharmin Shirin dengan elorating (1998) yang menggunakan buah hitam pada ronde ke-8 yang berlangsung di 16th Asian Games Rapid Women Guangzhou CHN, pada tanggal 16-11-2010. Langkah - langkah selengkapnya pada pertandingan tersebut adalah sebagai berikut :

1.e4 c5 2.c3 d5 3.exd5 Qxd5 4.d4 Nc6 5.Nf3 Bg4 6.Be2 e6 7.h3 Bh5 8.Na3 a6 9.Nc4 Bxf3 10.gxf3 Qf5 11.dxc5 Bxc5 12.Nd6+ Bxd6 13.Qxd6 Nge7 14.Bd2 Rd8 15.Qf4 Qc2 16.Bc4 Ng6 17.Qe3 Nce5 18.Bb3 Nxf3+ 19.Qxf3 Qxd2+ 20.Kf1 00 21.Qe2 Nf4 22.Qxd2 Rxd2 23.Rd1 Rfd8 24.Rxd2 Rxd2 25.Kg1 Rxb2 26.Kh2 g5 27.Rf1 h5 28.Kg3 Rd2 29.Re1 Ne2+ 30.Kg2 Nxc3 31.Rc1 Ne4 32.Rc8+ Kg7 33.Rc1 Kg8 34.Rc8+ Kg7 35.Rc7 Rxf2+ 36.Kg1 Rf6 37.Rxb7 Nc5 38.Rb6 Nxb3 39.axb3 e5 40.Rb7 g4 41.hxg4 hxg4 42.Rb4 Rf4 43.Rb6 Rf3 44.Rb4 f5 45.Rb7+ Kg6 46.Rb6+ Kg5 47.Rxa6 Rxb3 48.Ra8 g3 49.Ra5 Kf4 50.Ra4+ e4

Pertandingan ini diawali oleh Al-Jeldah,Fatemah dengan langkah e4 yang dijawab oleh Sultana,Sharmin Shirin dengan c5. Partai ini menggunakan teknik Pembukaan Sicilia, putih menyerah karena hitam memiliki tiga buah yang sebentar lagi akan dipromosikan. (Lihat gambar pada halaman berikutnya)

Kodisi Awal Permainan :

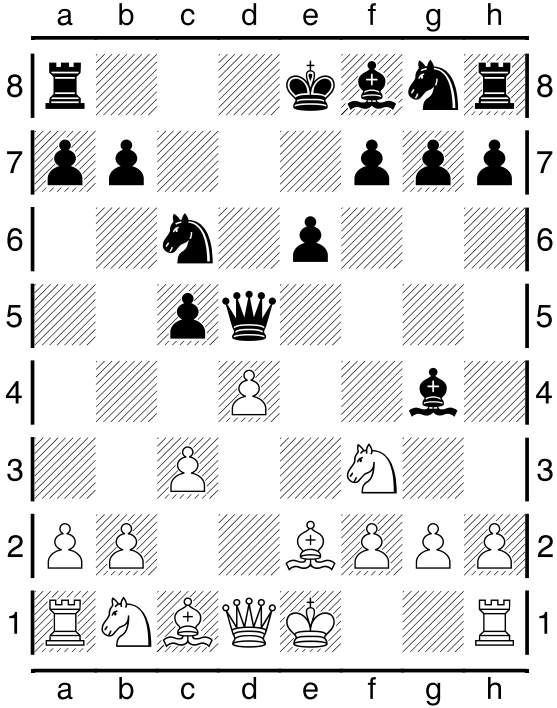

Pertengahan Permainan :

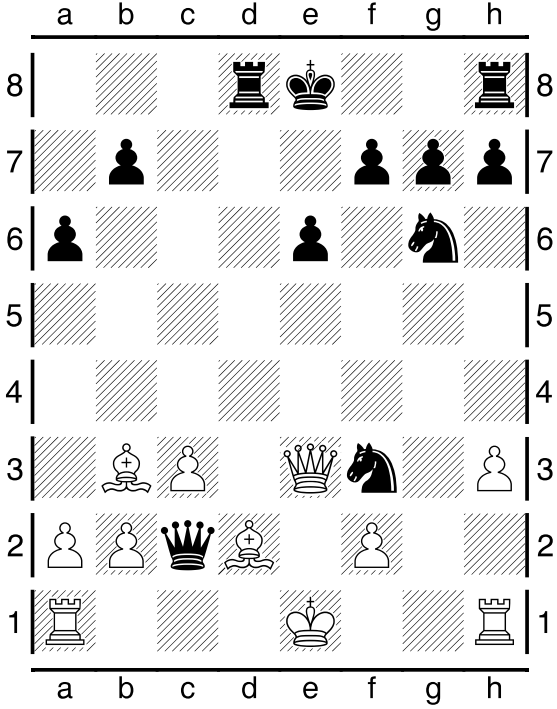

Pertengahan Permainan :

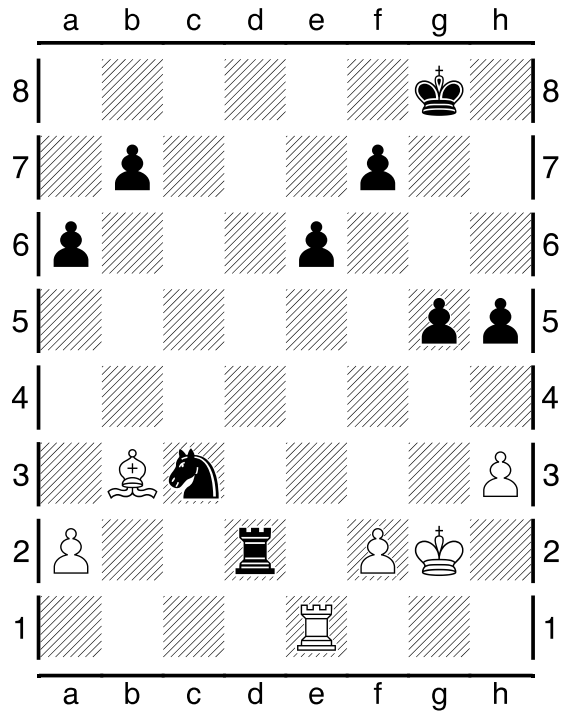

Kondisi Akhir Permainan :

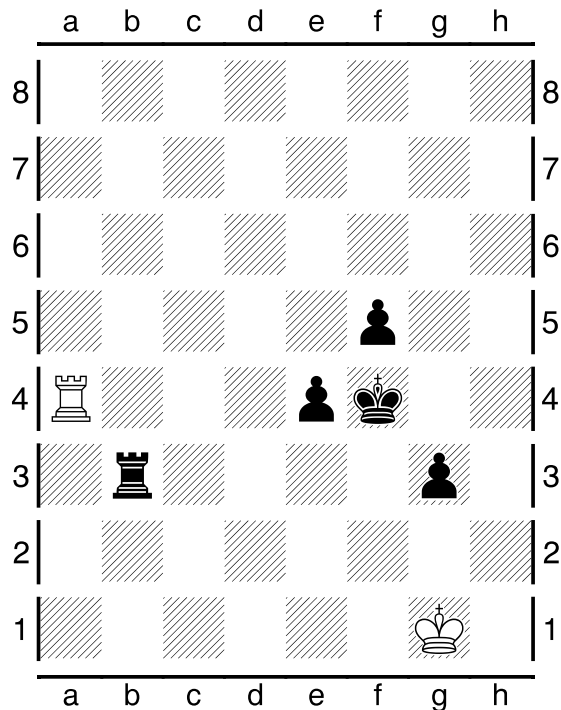

Pada pertandingan (ronde ke-8) ini, dimenangkan oleh Sultana,Sharmin Shirin .