

Al-Jeldah,Fatemah Melawan Saleh,Nora Mohd (1884)

Ronde ke-7

16th Asian Games Rapid Women Guangzhou CHN

Pertandingan antara Al-Jeldah,Fatemah yang menggunakan buah putih melawan Saleh,Nora Mohd dengan elorating (1884) yang menggunakan buah hitam pada ronde ke-7 yang berlangsung di 16th Asian Games Rapid Women Guangzhou CHN, pada tanggal 15-11-2010. Langkah - langkah selengkapnya pada pertandingan tersebut adalah sebagai berikut :

1.e4 c5 2.c3 d5 3.exd5 Qxd5 4.d4 Nf6 5.Nf3 Bg4 6.Be2 Nc6 7.Na3 cxd4 8.Nb5 Qd8 9.Nfxd4 Bxe2 10.Qxe2 Nxd4 11.Nxd4 g6 12.Bg5 Bg7 13.Bc1 Bf8 14.Bg5 Bg7 15.00 00 16.Rfe1 e6 17.Qf3 Qd5 18.Qe2 Qd8 19.Qf3 Qd5 20.Bxf6 Qxf3 21.Nxf3 Bxf6 22.Rad1 Rfd8 23.Kf1 Kf8 24.Ke2 Ke7 25.Rxd8 Rxd8 26.Rd1 Rd6 27.Nd2 Bg7 28.Ne4 Rc6 29.Rd3 f5 30.Nd2 e5 31.f3 b5 32.Rd5 a6 33.Nb3 Rd6 34.Rxd6 Kxd6 35.Kd3 Kd5 36.Nd2 h6 37.b3 Kc5 38.g4 h5 39.gxf5 gxf5 40.Nf1 e4+ 41.fxe4 fxe4+ 42.Kxe4 Bxc3 43.Ne3 h4 44.Nf1 Bg7 45.Ne3 Bc3 46.h3 Be1 47.Nc2 Bg3 48.a3 a5 49.Ne3 Bf2 50.Nc2 a4 51.bxa4 bxa4 52.Kd3 Bg3 53.Nd4 Be5 54.Nf3 Bf6 55.Nd2 Be7 56.Ke4

Pertandingan ini diawali oleh Al-Jeldah,Fatemah dengan langkah e4 yang dijawab oleh Saleh,Nora Mohd dengan c5. Partai ini menggunakan teknik XABCDEFGHY 8r+-+kvl-tr(7zpp+-zppzpp' 6-n+-sn-+& 5+-zpq+-+-% 4+-zP-+l+\$ 3+-zP-+N+# 2PzP-+LzPPzP" 1tRNvLQmK-+R! xabcdefghy. (Lihat gambar pada halaman berikutnya)

Kodisi Awal Permainan :

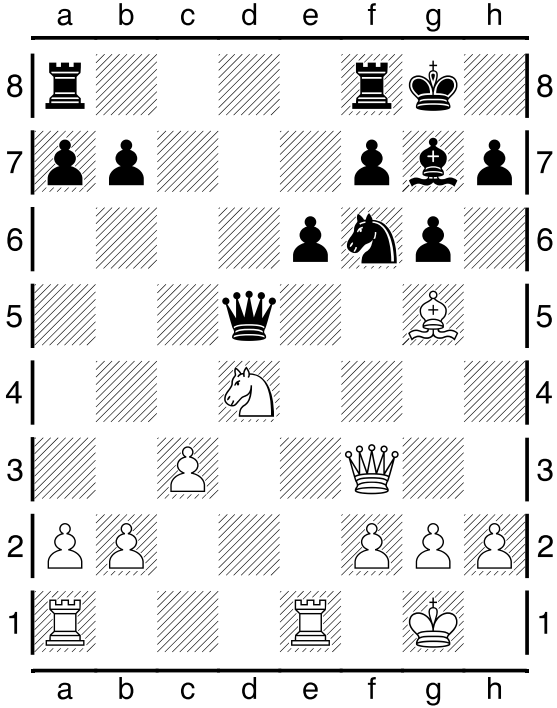

Pertengahan Permainan :

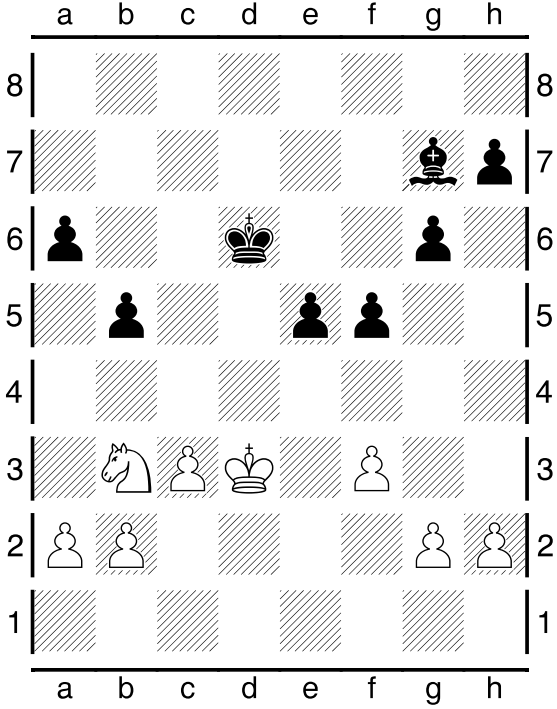

Pertengahan Permainan :

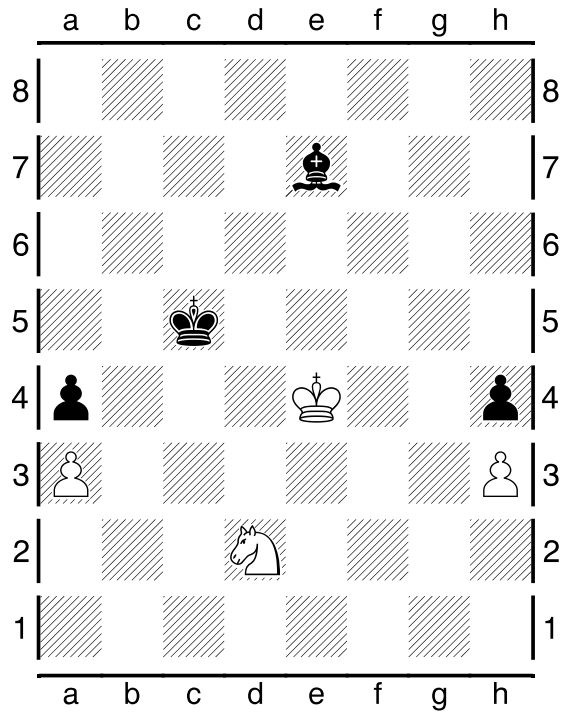

Kondisi Akhir Permainan :

Pada pertandingan (ronde ke-7) ini, dimenangkan oleh Al-Jeldah, Fatemah.