

## **Al-Jeldah,Fatemah Melawan Khamboo,Monalisa (1877)**

### **Ronde ke-2**

16th Asian Games Rapid Women Guangzhou CHN

Pertandingan antara Al-Jeldah,Fatemah yang menggunakan buah putih melawan Khamboo,Monalisa dengan elorating (1877) yang menggunakan buah hitam pada ronde ke-2 yang berlangsung di 16th Asian Games Rapid Women Guangzhou CHN, pada tanggal 13-11-2010. Langkah - langkah selengkapnya pada pertandingan tersebut adalah sebagai berikut :

1.e4 c5 2.c3 d6 3.d4 cxd4 4.cxd4 Nf6 5.Nc3 e6 6.Nf3 Nbd7 7.Bb5 Be7 8.e5 Ng8 9.00 Qc7 10.Bf4 d5 11.Re1 a6 12.Ba4 b5 13.Bb3 Qb6 14.Rc1 f6 15.Bxd5 exd5 16.Nxd5 Qa7 17.Rc7 Qb8 18.exf6 Ngxf6 19.Nxe7 Kf8

Pertandingan ini diawali oleh Al-Jeldah,Fatemah dengan langkah e4 yang dijawab oleh Khamboo,Monalisa dengan c5. Partai ini menggunakan teknik Pembukaan sicilia , putih unggul serangan dan menuju kemenangan karena hitam terjepit.. (Lihat gambar pada halaman berikutnya)

Kodisi Awal Permainan :

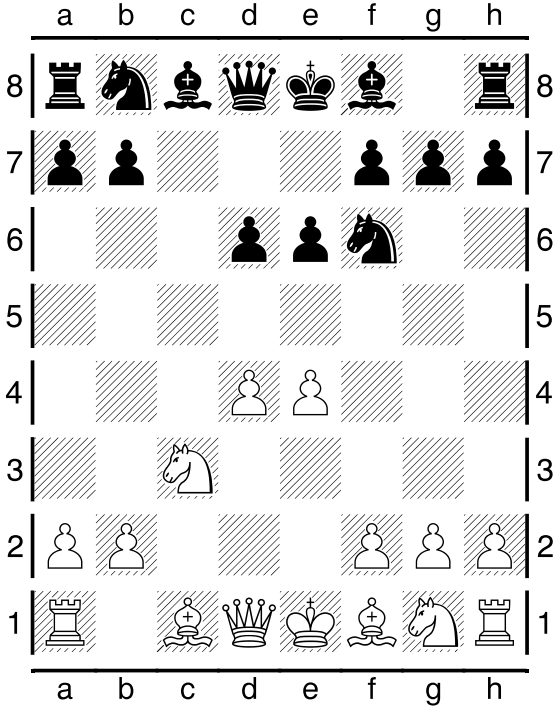

Pertengahan Permainan :

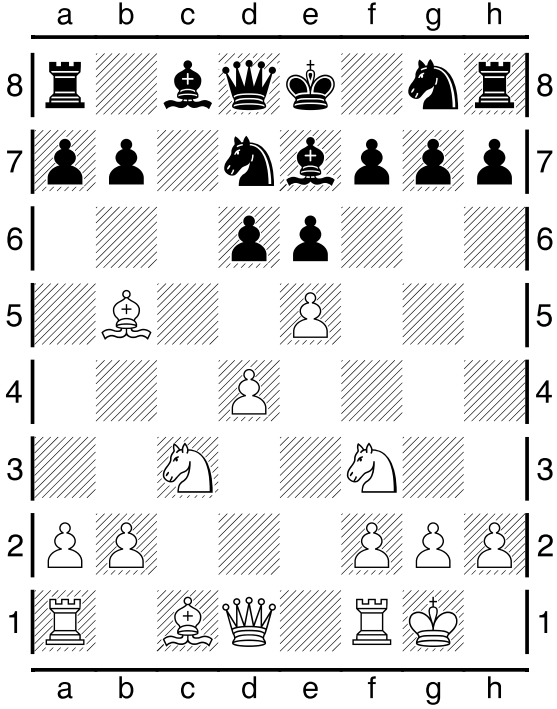

Pertengahan Permainan :

Kondisi Akhir Permainan :

Pada pertandingan (ronde ke-2) ini, dimenangkan oleh Al-Jeldah,Fatemah.