

## **Al-Hadarani,Hatim (2266) Melawan Lee,Kiyul (1945)**

### **Ronde ke-6**

16th Asian Games Team Men Guangzhou CHN

Pertandingan antara Al-Hadarani,Hatim dengan elorating (2266) yang menggunakan buah putih melawan Lee,Kiyul dengan elorating (1945) yang menggunakan buah hitam pada ronde ke-6 yang berlangsung di 16th Asian Games Team Men Guangzhou CHN, pada tanggal 23-11-2010. Langkah - langkah selengkapnya pada pertandingan tersebut adalah sebagai berikut :

1.e4 e5 2.Nf3 Nc6 3.Bb5 Nf6 4.d3 d6 5.c3 a6 6.Ba4 b5 7.Bc2 Be7 8.a4 Bg4 9.h3 Bh5 10.Qe2 00 11.g4 Bg6 12.Nh4 b4 13.Nf5 Re8 14.Nd2 d5 15.a5 Na7 16.Nf3 bxc3 17.bxc3 Nb5 18.Bd2 Bf8 19.Ba4 dxe4 20.dxe4 Nd7 21.Bxb5 axb5 22.Qxb5 Nc5 23.Qc4 Qd3 24.Qxd3 Nxd3+ 25.Ke2 Nc5 26.N3h4 Nb3 27.Ra2 Rxa5 28.Rxa5 Nxa5 29.Nxg6 hxg6 30.Ne3 Bc5 31.Rb1 c6 32.f3 Rd8 33.c4 Bxe3 34.Bxa5 Ra8 35.Kxe3 Rxa5 36.Rb8+ Kh7 37.Rb6 Ra3+ 38.Kf2 Ra2+ 39.Kg3 g5 40.Rxc6 f6 41.Rc7 Kh6 42.c5 Rc2 43.c6 Rb2 44.Rc8 Kh7 45.Rd8 Rc2 46.Rc8 Rd2 47.Rc7 Kh6 48.Rd7 Rc2 49.c7 Kg6 50.h4 gxh4+ 51.Kxh4 Rh2+ 52.Kg3 Rc2 53.Re7 Kh6 54.g5+ fxg5 55.Kg4 Kg6 56.Re6+ Kf7 57.Rxe5 Rxc7 58.Rf5+ Kg6 59.Rxg5+ Kf6 60.Rf5+ Kg6 61.Rd5 Kf6 62.Rf5+ Kg6 63.Rf8 Rc1 64.f4 Rg1+ 65.Kf3 Rf1+ 66.Ke3 Kh7 67.f5 Kh6 68.e5 Rd1 69.e6 Kh7 70.Kf4 Re1 71.Re8 Re2 72.Ra8 Re1 73.Kg5 Rg1+ 74.Kf4 Re1 75.Ra5 g6 76.Ra7+ Kg8 77.Kg5 gxf5 78.Kf6 f4 79.Rg7+ Kf8 80.e7+ Ke8 81.Rg8+ Kd7 82.Rd8+

Pertandingan ini diawali oleh Al-Hadarani,Hatim dengan langkah e4 yang dijawab oleh Lee,Kiyul dengan e5. Partai ini menggunakan teknik Pembukaan ruy Lopez varian Berlin , hitam menyerah karena buah promosi putih di e7 dalam selangkah lagi akan dipromosikan dan terpaksa ditukar dengan benteng hitam. (Lihat gambar pada halaman berikutnya)

Kodisi Awal Permainan :

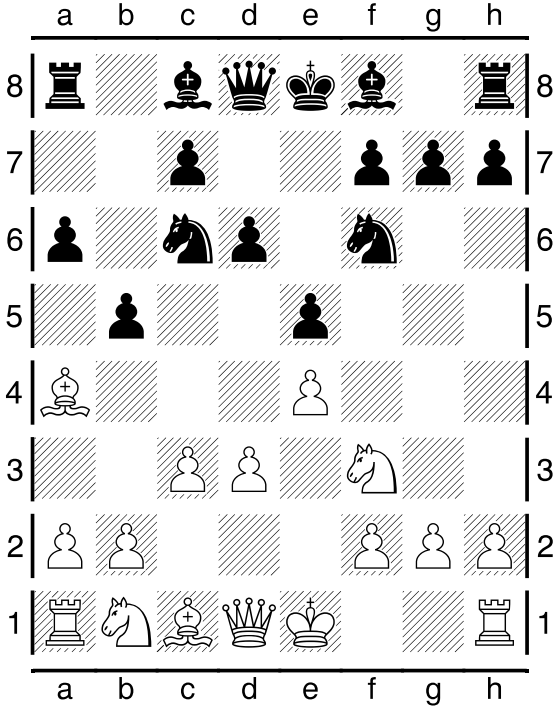

Pertengahan Permainan :

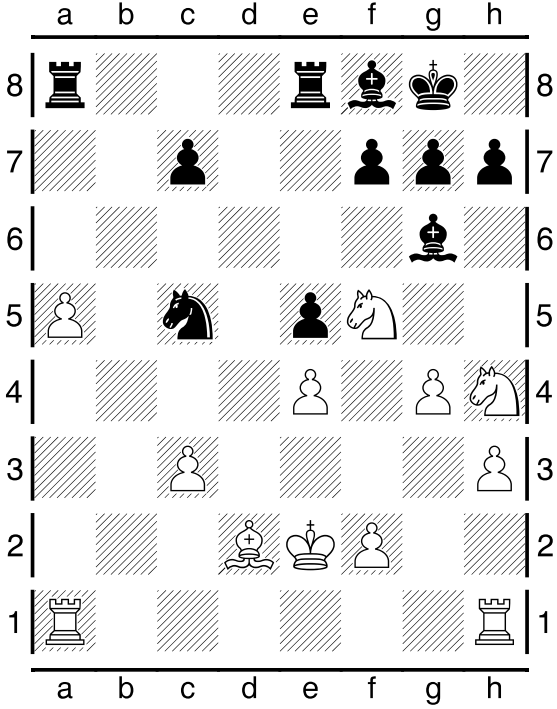

Pertengahan Permainan :

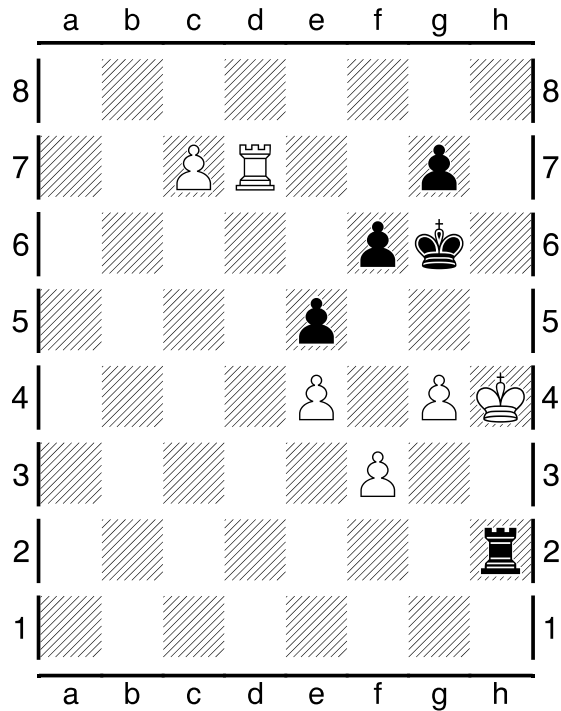

Kondisi Akhir Permainan :

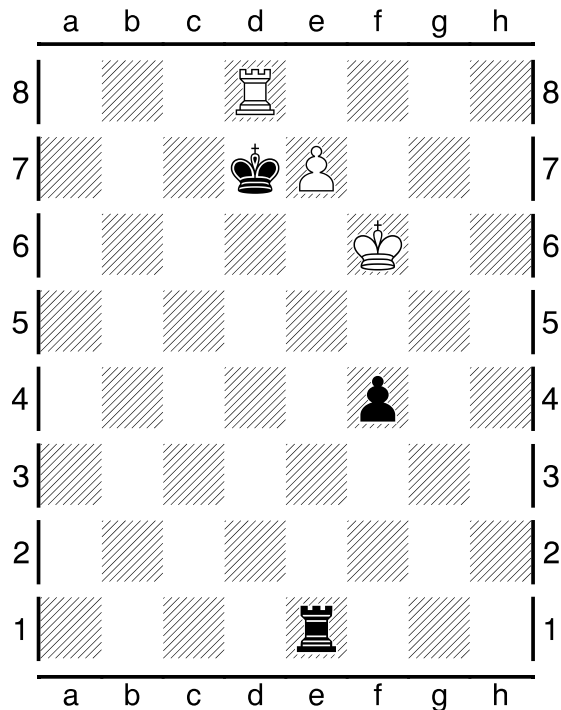

Pada pertandingan (ronde ke-6) ini, dimenangkan oleh Al-Hadarani,Hatim.