

**Ahmed, Abdul Sattar Wahab (2309) Melawan Laylo, Darwin  
(2527)**

**Ronde ke-1**

16th Asian Games Team Men Guangzhou CHN

Pertandingan antara Ahmed, Abdul Sattar Wahab dengan elorating (2309) yang menggunakan buah putih melawan Laylo, Darwin dengan elorating (2527) yang menggunakan buah hitam pada ronde ke-1 yang berlangsung di 16th Asian Games Team Men Guangzhou CHN, pada tanggal 18-11-2010. Langkah-langkah selengkapannya pada pertandingan tersebut adalah sebagai berikut :

1.e4 c5 2.Nf3 e6 3.d4 cxd4 4.Nxd4 a6 5.Bd3 Nf6 6.00 d6 7.c4 Nbd7 8.Nc3 b6  
9.Bg5 Bb7 10.Rc1 Be7 11.Qe2 00 12.Kh1 Rc8 13.f4 Qc7 14.f5 Nc5 15.Bb1 h6  
16.Bd2 e5 17.Nf3 Qb8 18.Rfe1 Bc6 19.g4 b5 20.g5 hxg5 21.Bxg5 Rfd8 22.Qg2  
Kf8 23.b4 Ncd7 24.Rg1 bxc4 25.Qh3 Ke8 26.Qh8+ Bf8 27.Bh4 Qb7 28.Rxg7  
Nxe4 29.Kg1 Qb6+ 30.Kf1 Qe3 31.Bxe4 Bxe4 32.Nxe4 Qxf3+ 33.Nf2 Qxf5  
34.Rc3 Nf6 35.Kg2 Nd5 36.Rf3 Nf4+ 37.Kg3 Kd7 38.Rg5 Qb1 39.Rxf4 exf4+  
40.Kf3 Be7 41.Qd4 Bxg5 42.Bxg5 Re8 43.Qa7+ Rc7 44.Qxa6 Qxb4 45.Kg4  
f5+ 46.Kh5 Qb7 47.Qa4+ Qc6 48.Qc2 Rh8+ 49.Kg6 Rg8+ 50.Kh5 Qf3+  
51.Kh6 Rh8+ 52.Kg7 Ke6+

Pertandingan ini diawali oleh Ahmed, Abdul Sattar Wahab dengan langkah e4 yang dijawab oleh Laylo, Darwin dengan c5. Partai ini menggunakan teknik Pembukaan Sicilian , putih kalah kualitas karena serangan hitam beruntun sehingga putih kalah. (Lihat gambar pada halaman berikutnya)

Kodisi Awal Permainan :

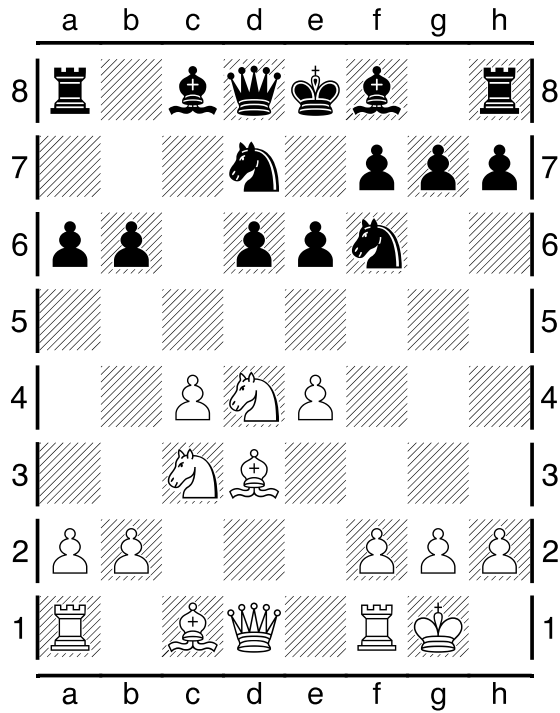

Pertengahan Permainan :

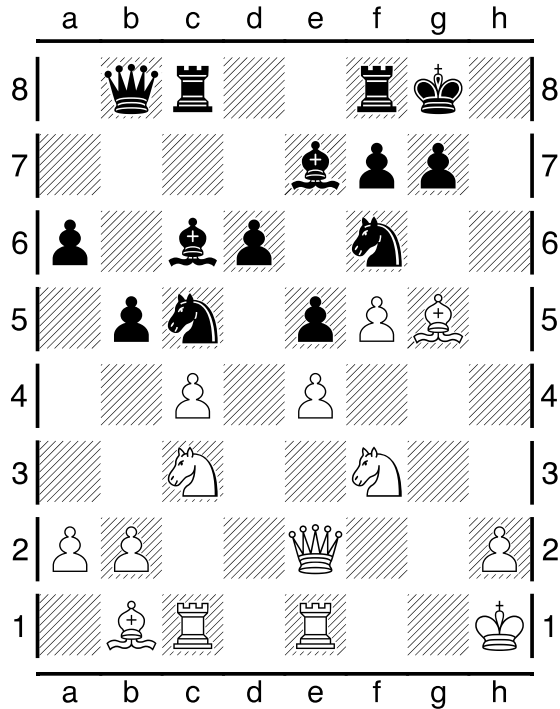

Pertengahan Permainan :

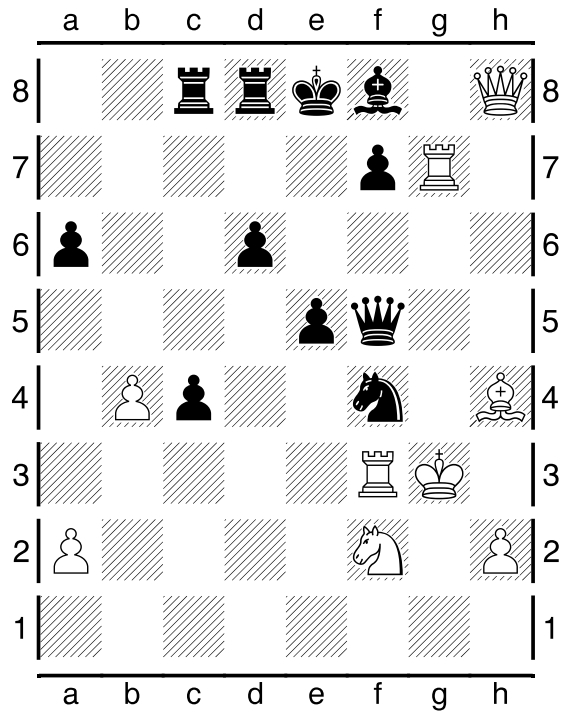

Kondisi Akhir Permainan :

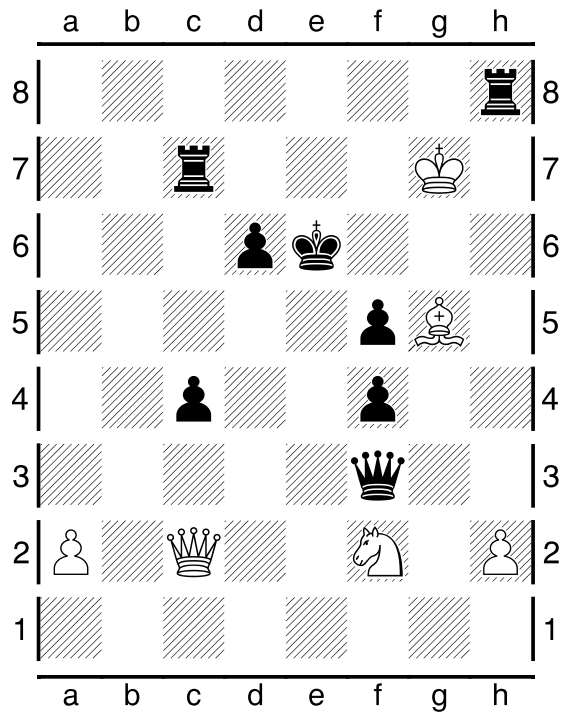

Pada pertandingan (ronde ke-1) ini, dimenangkan oleh Laylo,Darwin .