

Ahmed,Abdul Sattar (2309) Melawan Alshoha,Basel (2106)

Ronde ke-8

16th Asian Games Rapid Guangzhou CHN

Pertandingan antara Ahmed,Abdul Sattar dengan elorating (2309) yang menggunakan buah putih melawan Alshoha,Basel dengan elorating (2106) yang menggunakan buah hitam pada ronde ke-8 yang berlangsung di 16th Asian Games Rapid Guangzhou CHN, pada tanggal 16-11-2010. Langkah - langkah selengkapnya pada pertandingan tersebut adalah sebagai berikut :

1.e4 c5 2.Nf3 g6 3.d4 cxd4 4.Nxd4 Bg7 5.c4 Nc6 6.Be3 Nf6 7.Nc3 00 8.Be2 d6 9.00 Bd7 10.Rc1 Nxd4 11.Bxd4 Bc6 12.f4 a5 13.Bf3 Nd7 14.Bxg7 Kxg7 15.Qd4+ Kg8 16.e5 dxe5 17.fxe5 Bxf3 18.Rxf3 Qb6 19.Qxb6 Nxb6 20.Nd5 Nxd5 21.cxd5 Rac8 22.Rfc3 Rxc3 23.Rxc3 Rd8 24.Rc5 b6 25.Rb5 Kg7 26.Kf2 f6 27.e6 Rd6 28.Ke3 f5 29.Kd4 Kf6 30.Rb3 h5 31.Rc3 g5 32.Rc8 Kg7 33.Ke5 f4 34.Re8

Pertandingan ini diawali oleh Ahmed,Abdul Sattar dengan langkah e4 yang dijawab oleh Alshoha,Basel dengan c5. Partai ini menggunakan teknik Pembukaan Sicilia Maroczy , hitam menyerah karena dalam selangkah lagi buah e7 hitam akan dimakan oleh benteng hitam dan itu menyebabkan buah putih di e6 dapat dipromosikan. (Lihat gambar pada halaman berikutnya)

Kodisi Awal Permainan :

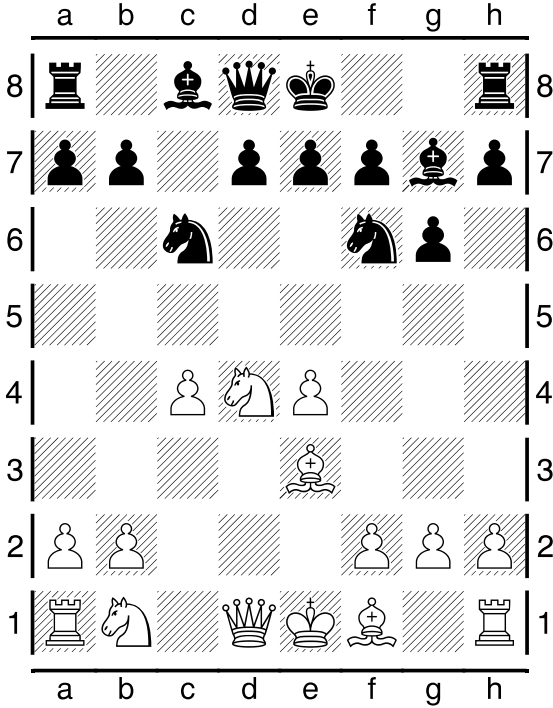

Pertengahan Permainan :

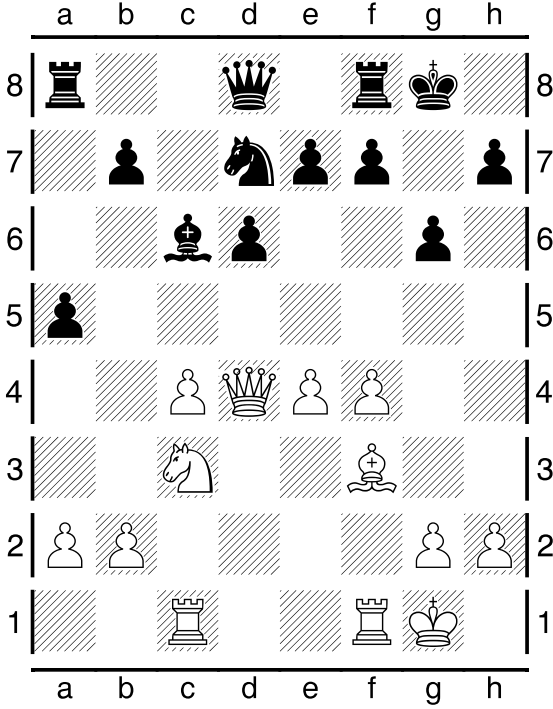

Pertengahan Permainan :

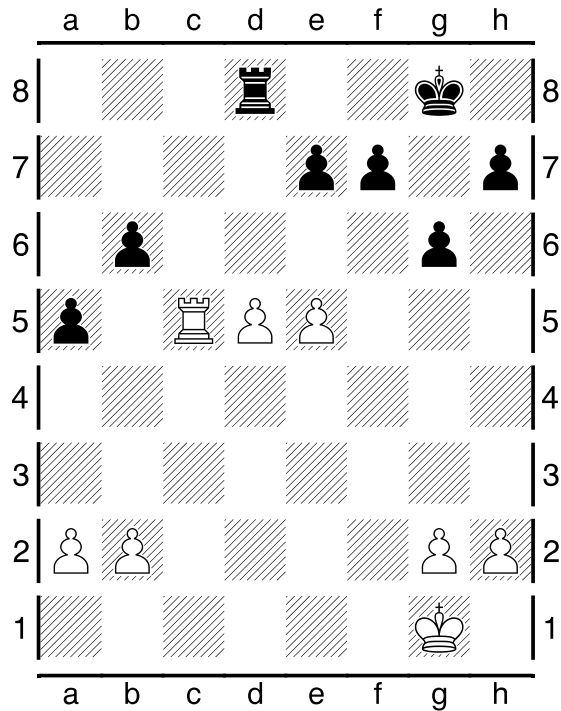

Kondisi Akhir Permainan :

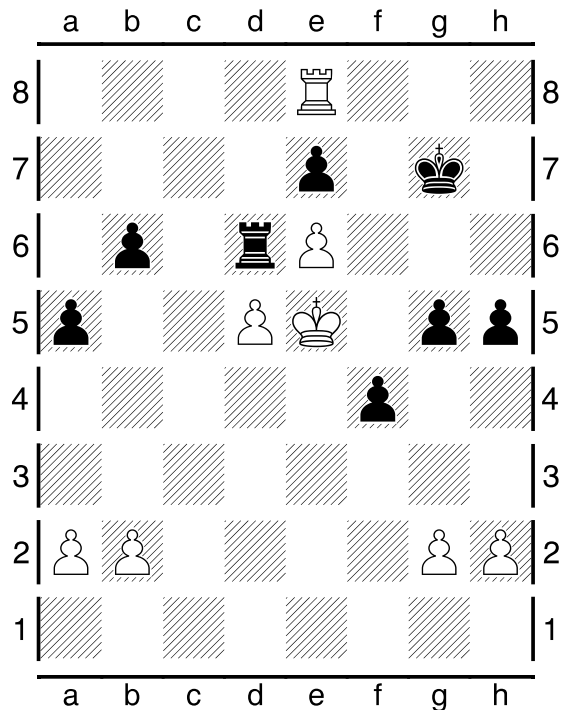

Pada pertandingan (ronde ke-8) ini, dimenangkan oleh Ahmed, Abdul Sattar.