

## **Adhikari,Asmita Melawan Hallaeva,Bahar (2184)**

### **Ronde ke-1**

16th Asian Games Rapid Women Guangzhou CHN

Pertandingan antara Adhikari,Asmita yang menggunakan buah putih melawan Hallaeva,Bahar dengan elorating (2184) yang menggunakan buah hitam pada ronde ke-1 yang berlangsung di 16th Asian Games Rapid Women Guangzhou CHN, pada tanggal 13-11-2010. Langkah - langkah selengkapnya pada pertandingan tersebut adalah sebagai berikut :

1.e4 e5 2.Nf3 Nc6 3.Bc4 Nf6 4.d3 Bc5 5.c3 d6 6.Bg5 h6 7.Bh4 Be6 8.Bb3 g5  
9.Bg3 Qd7 10.Nbd2 000 11.Ba4 Qe7 12.Bxc6 bxc6 13.c4 Bg4 14.a3 Nh5  
15.h3 Nxc3 16.fxg3 Bd7 17.Qa4 Bb6 18.Qa6+ Kb8

Pertandingan ini diawali oleh Adhikari,Asmita dengan langkah e4 yang dijawab oleh Hallaeva,Bahar dengan e5. Partai ini menggunakan teknik Pembukaan italia , putih menyerang mati raja hitam di sayap mentri sehingga hitam tertekan dan akhirnya kalah. (Lihat gambar pada halaman berikutnya)

Kodisi Awal Permainan :

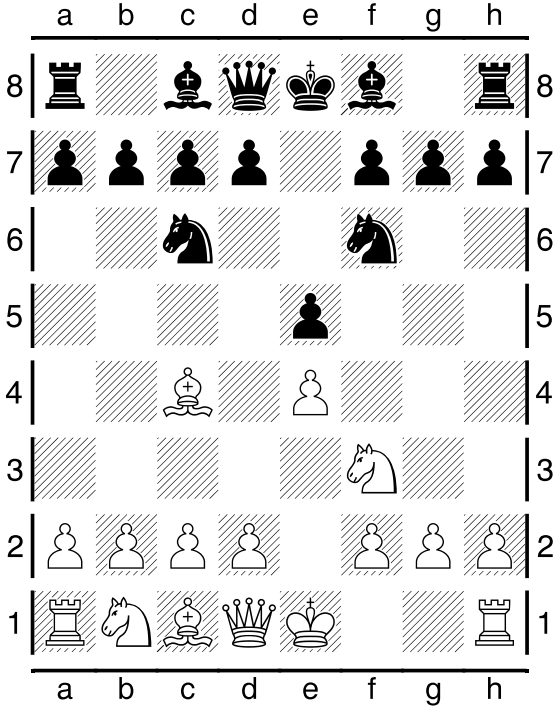

Pertengahan Permainan :

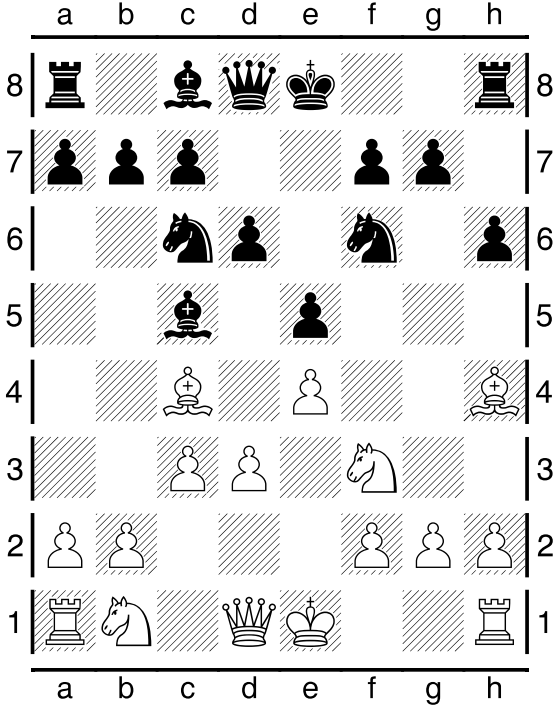

Pertengahan Permainan :

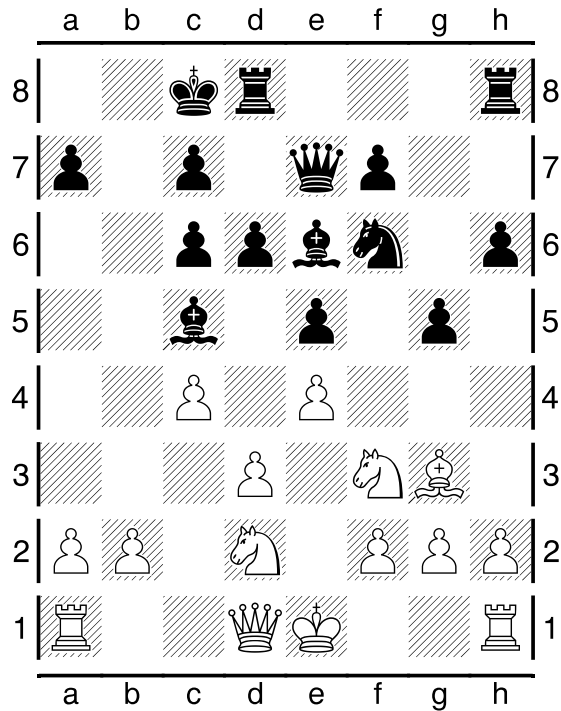

Kondisi Akhir Permainan :

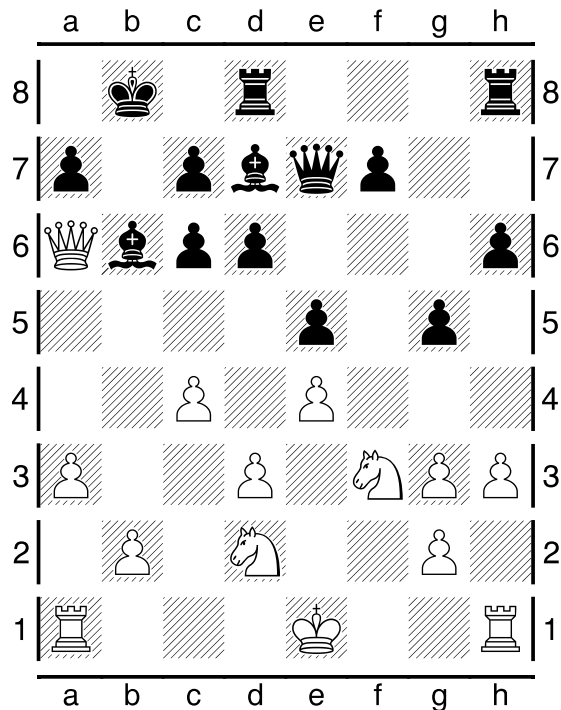

Pada pertandingan (ronde ke-1) ini, dimenangkan oleh Adhikari,Asmita.