

Adhiban,B (2515) Melawan Tologontegin,Semetey (2330)

Ronde ke-1

16th Asian Games Team Men Guangzhou CHN

Pertandingan antara Adhiban,B dengan elorating (2515) yang menggunakan buah putih melawan Tologontegin,Semetey dengan elorating (2330) yang menggunakan buah hitam pada ronde ke-1 yang berlangsung di 16th Asian Games Team Men Guangzhou CHN, pada tanggal 18-11-2010. Langkah - langkah selengkapnya pada pertandingan tersebut adalah sebagai berikut :

1.e4 c6 2.d4 d5 3.e5 Bf5 4.Nf3 e6 5.Be2 Bb4+ 6.c3 Ba5 7.00 Nd7 8.Re1 Ne7
9.Nh4 Bg6 10.Nd2 00 11.f4 Bb6 12.Nxg6 hxg6 13.Nf3 c5 14.Be3 cxd4
15.cxd4 Rc8 16.Bd3 Nc6 17.a3 Na5 18.Qe2 a6 19.Rad1 Re8 20.Bf2 Nf8 21.h4
Qc7 22.g3 Qd7 23.Kg2 Rc6 24.Rh1 Rec8 25.Ng5 Nb3 26.Bb1 Rc1 27.h5 Bd8
28.hxg6 fxg6 29.Nf3 Qf7 30.Rxc1 Nxc1 31.Qd1 Qd7 32.Be3 Qb5 33.Bxc1
Rxc1 34.Qxc1 Qe2+ 35.Kh3 Qxf3 36.Qd1 Qe3 37.Re1 Qf2 38.Re2 Qf3 39.Rd2
Qe3 40.Qe2 Qb3 41.Rc2 Bb6 42.Rc8 Kf7 43.Bc2 Qa2 44.Qd2 Qa1 45.Kg2 a5
46.Rb8 Kg8 47.Bxg6 Qa2 48.Qc2 Bxd4 49.Rxf8+ Kxf8 50.Qc8+

Pertandingan ini diawali oleh Adhiban,B dengan langkah e4 yang dijawab oleh Tologontegin,Semetey dengan c6. Partai ini menggunakan teknik Pembukaan caro-kann , putih unggul dalam serangan dan terus menerus menyerang sehingga dapat membuat pion hitam berjatuhan.. (Lihat gambar pada halaman berikutnya)

Kodisi Awal Permainan :

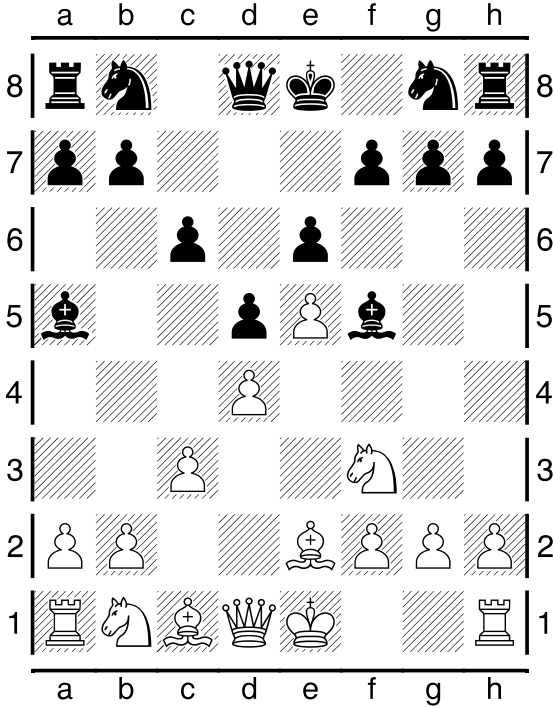

Pertengahan Permainan :

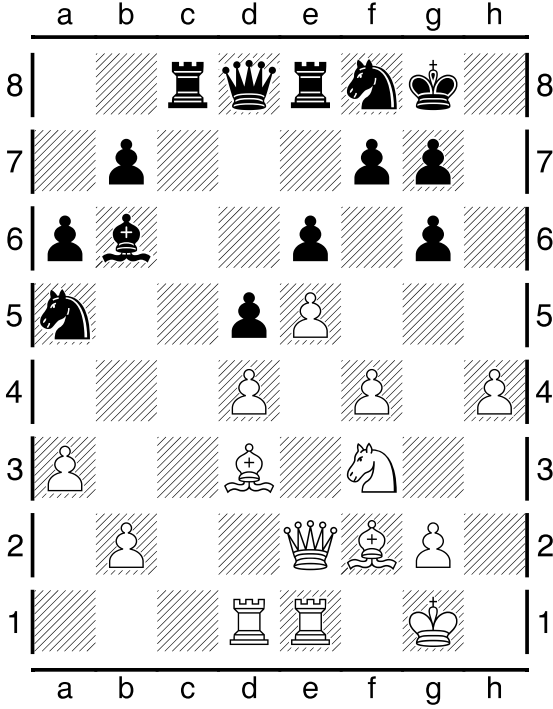

Pertengahan Permainan :

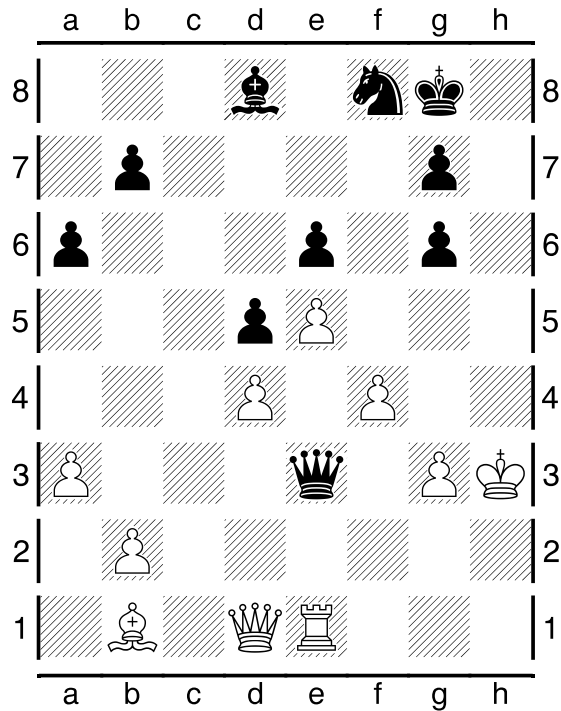

Kondisi Akhir Permainan :

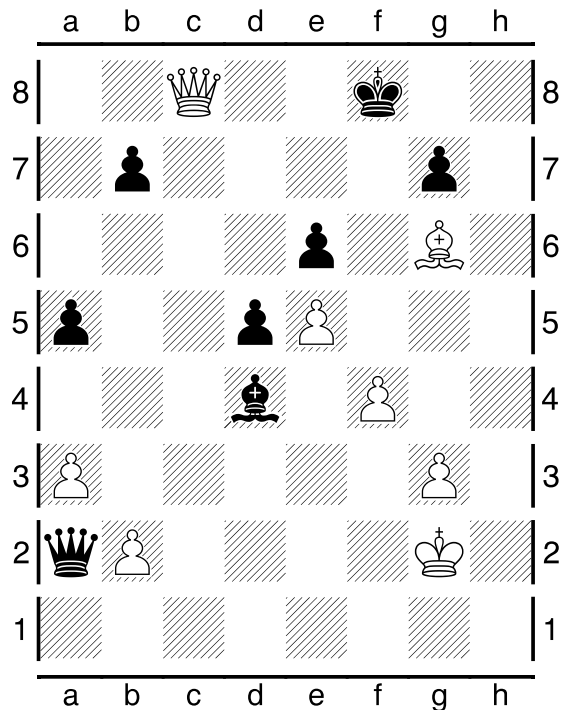

Pada pertandingan (ronde ke-1) ini, dimenangkan oleh Adhiban,B.