

## **Abdul Rahman Ali (1936) Melawan Mikati,Hani**

### **Ronde ke-8**

16th Asian Games Rapid Guangzhou CHN

Pertandingan antara Abdul Rahman Ali dengan elorating (1936) yang menggunakan buah putih melawan Mikati,Hani yang menggunakan buah hitam pada ronde ke-8 yang berlangsung di 16th Asian Games Rapid Guangzhou CHN, pada tanggal 16-11-2010. Langkah - langkah selengkapnya pada pertandingan tersebut adalah sebagai berikut :

1.d4 d5 2.f4 f6 3.e3 a6 4.Bd3 g6 5.Nf3 Nc6 6.c3 Bg4 7.Nbd2 e5 8.fxe5 fxe5  
9.Be2 e4 10.Ng1 Bxe2 11.Nxe2 Qd6 12.00 000 13.a4 Nf6 14.Ng3 h5 15.b4  
h4 16.Ne2 Ng4 17.Nf4 Nxe3 18.Nxe4 dxe4 19.Bxe3 g5 20.Qg4+ Kb8 21.Qxg5  
Be7 22.Qf5 Rdf8 23.Qxe4 Bg5 24.b5 Re8 25.Qf3 Na7 26.bxa6 Qxa6 27.d5 Nc8  
28.Bd4 Rhg8 29.Ne6 h3 30.Qxh3 Nd6 31.Qh7 Qc4 32.Rab1 Be7 33.Qh5 c5  
34.Nxc5 Rg5 35.Rxb7+ Ka8 36.Ra7+ Kxa7 37.Qh3 Kb8 38.Qh5 Ka7 39.Qh3  
Nf5 40.Rxf5 Bxc5 41.Rf7+ Ka8 42.Qh4 Bxd4+ 43.cxd4 Qc1+ 44.Rf1 Qe3+  
45.Kh1 Rgg8 46.h3 Rh8 47.Qg4 Reg8 48.Qd7 Qc3 49.Rb1 Qc8 50.Qb5 Rxh3+  
51.Kg1 Rxg2+ 52.Kxg2 Qg4+ 53.Kf2 Rh2+ 54.Ke3 Qg3+ 55.Ke4 Rh4+ 56.Kf5  
Rh5+ 57.Ke4

Pertandingan ini diawali oleh Abdul Rahman Ali dengan langkah d4 yang dijawab oleh Mikati,Hani dengan d5. Partai ini menggunakan teknik Pembukaan Unusual Lines , putih menyerah karena dalam satu langkah lagi raja putih akan dskak mat oleh benteng hitam di petak e5. (Lihat gambar pada halaman berikutnya)

Kodisi Awal Permainan :

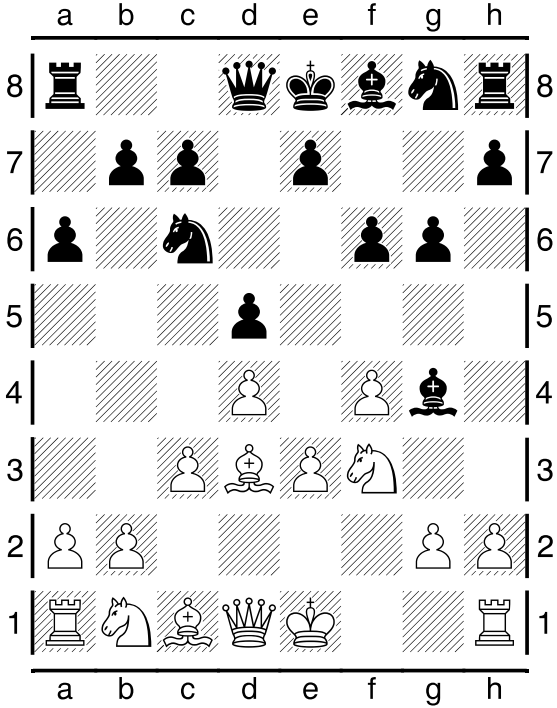

Pertengahan Permainan :

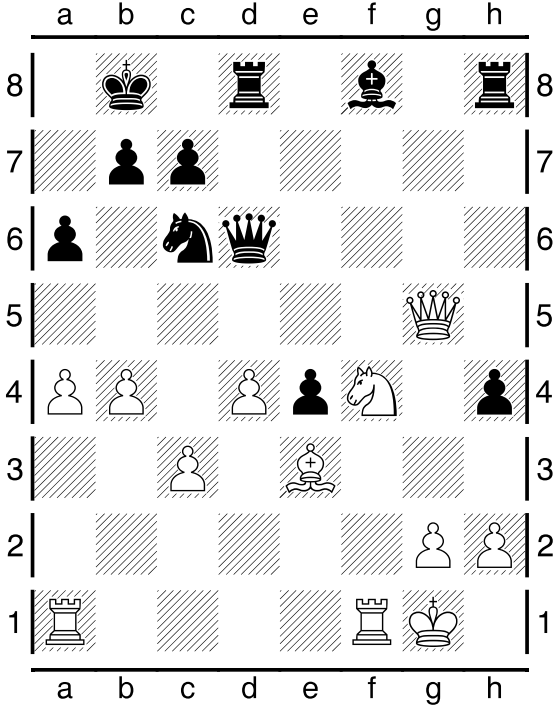

Pertengahan Permainan :

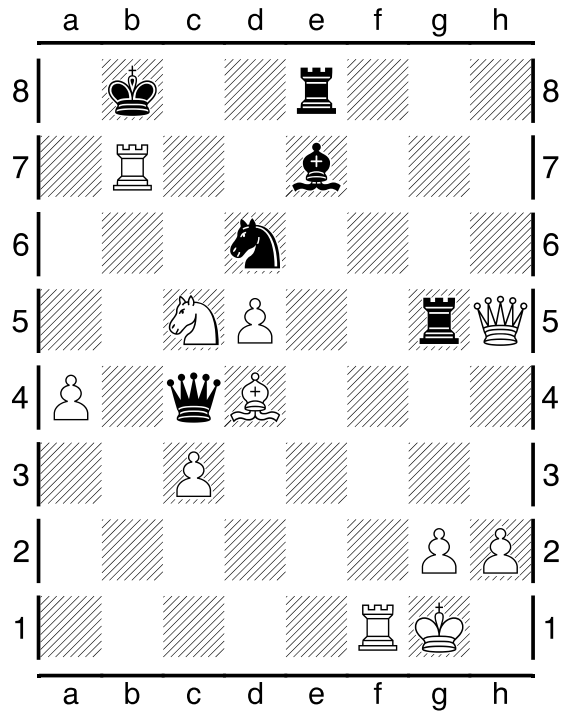

Kondisi Akhir Permainan :

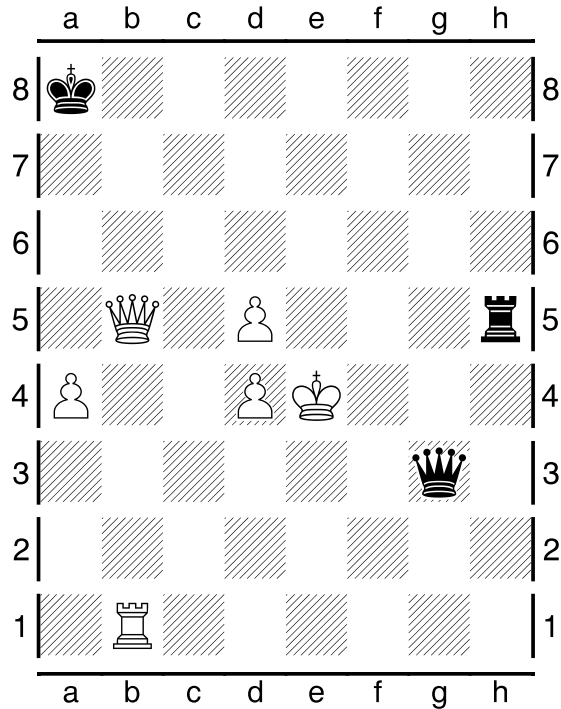

Pada pertandingan (ronde ke-8) ini, dimenangkan oleh Mikati,Hani.